

お知らせ



標準営業約款制度「Sマーク」

厚生労働大臣認可の標準営業約款制度に従って営業しているお店は、店頭に「Sマーク」を掲げています。このマークを掲げたお店は、安心・安全・清潔が保障され、万一の場合、事故賠償基準に基づいた補償も受けられます。みなさんの信頼できるお店選びの目安にしましょう。



厚生労働大臣認可

問(公財)埼玉県生活衛生営業指導センター
TEL 048-863-1873

11月は労働保険適用促進強化期間です

労働保険は労災保険と雇

用保険の総称で、政府が管理運営している強制加入の保険制度です。労働者が業務上負傷した場合、労働者が失業した場合等に必要ない保険給付を行っています。

労働保険は原則として、労働者を一人でも雇用していれば、加入手続きを行い、労働保険料を納めなければなりません。まだ加入されていない事業主の方は、速やかに加入手続きを行うようお願いいたします。

なお、手続き指導及び加入勧奨によっても自主的な加入手続きを行わない事業主に對しては、強制的な加入を含めた対策を実施しています。詳しくは、問にお問い合わせてください。

問 埼玉労働局
TEL 048-600-6203

イベント



川越市場まつり

日時 11月23日(祝) 午前7時〜午後1時

場所 埼玉川越総合地方卸

売市場

内容 青果・水産物販売、飲食模擬店、青果模擬セリ、マグロの解体ショーなど

※詳しくはホームページ
<http://www.kawashijyo.co.jp/> をご確認ください。
問 埼玉川越総合地方卸売市場
TEL 240-2246

紅葉見ナイト

日時 11月9日(土)、10日(日)、16日(土)〜12月1日(日) 午後4時30分〜8時30分(12月は午後4時〜)

場所 国営武蔵丘陵森林公園



問 国営武蔵丘陵森林公園
TEL 0493572111

防火ポスター展示会

防火ポスターの入選作品を展示します。町内の小学4年生が一生懸命作った素

晴らしい作品です。是非この機会に作品をご覧になってください。

期日 11月12日(火)〜18日(月)
場所 越生町中央公民館
内容 町内の小学4年生の入選作品展示

問 西入間広域消防組合 予防課
TEL 295-0254

芸術文化ふれあい交流フェア

日時 11月24日(日) 午前10時〜午後4時
場所 ソニックシティ、鐘塚公園(さいたま市大宮区)

内容 音楽、舞踊、折り紙作品展示、障害者アート展示、茶道体験、「細川紙」紙漉き体験、手回しオルゴール・木のおもちゃ作り、金工芸など
費用 無料(一部実費負担有)

申込み 体験ワークショップは一部事前申込みあり(先着順)

問 埼玉県 文化資源課
TEL 048-830-6925

<p>オーパークおごせ お得なクーポン券 有効期限 2019年12月31日(火) ☎049-292-7889 (株)温泉道場</p>			
<p>OGOSE BIO-RESORT HOTEL & SPA 有効期限 2019/12/31(火)</p> <p>大人 通常入館料(例)土日祝850円 ▶ 550円 税込 300円OFF</p> <p>※入館時にご提示ください ※夜割には使用できません ※1枚で大人2名様利用可能 ※他のクーポン、割引などの併用不可</p>	<p>OGOSE BIO-RESORT HOTEL & SPA 有効期限 2019/12/31(火)</p> <p>大人 通常入館料(例)土日祝850円 ▶ 550円 税込 300円OFF</p> <p>※入館時にご提示ください ※夜割には使用できません ※1枚で大人2名様利用可能 ※他のクーポン、割引などの併用不可</p>	<p>OGOSE BIO-RESORT HOTEL & SPA 有効期限 2019/12/31(火)</p> <p>子ども 通常入館料 100円 税込</p> <p>※入館時にご提示ください。 ※1枚で小学生以下のお子様2名まで利用可能 ※他のクーポン、割引などの併用不可</p>	<p>OGOSE BIO-RESORT HOTEL & SPA 有効期限 2019/12/31(火)</p> <p>子ども 通常入館料 100円 税込</p> <p>※入館時にご提示ください。 ※1枚で小学生以下のお子様2名まで利用可能 ※他のクーポン、割引などの併用不可</p>

広告

西入間支部・消防署連
合特別点検

消防団の指揮統制の取れた組織体制を確保し、災害活動に万全を期すため、火災多発期に向かうこの時期に毎年実施しています。



日時 11月10日(日) 午後1時～

場所 毛呂山町立泉野小学校

内容 人員・服装・規律の点検、機械器具点検など

西入間広域消防組合 警防課
TEL 295-0154

講座・講習



普通救命講習会・eラーニング

日時 12月8日(日) 午前10時

時～正午

場所 西入間広域消防組合

消防署

定員 20人(先着順)

費用 2000円(テキスト代等)

※終了後、修了証を交付

※今回の普通救命講習はeラーニング対象ですので、事前に西入間広域消防組合のホームページからeラーニングを受講し、当日受講証明書を持参してください。

申込み 11月1日(金)～30日(土)までに、問へ申込み

西入間広域消防組合消防署
TEL 295-0119

越生分署
TEL 292-4119



年末調整説明会

日時 11月20日(水) 午後2時～4時

場所 坂戸市文化会館ふれあ ※駐車場が狭いため、来場には公共交通機関をご利用

用ください。

問 川越税務署

TEL 235-9411

障がいをお持ちの方の
作品展示会

日時 12月1日(土) 午前10時～午後3時

場所 丸木記念福祉メディア
カルセンター

費用 無料

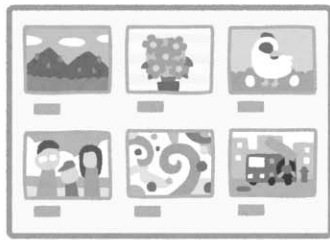

問 地域活動支援センターのぞみ

TEL 276-2088

募集



自衛官募集

○高等工科学校生徒(推薦)
試験日 令和2年1月5日

(日、6日)のうち指定する1日

○自衛官候補生

試験日 受付時にお知らせ

申込み 17歳未満の男子

受付期限 11月1日(金)～令和2年1月6日(月)

1次試験日 令和2年1月18日(土)

2次試験日 令和2年1月31日(金)～2月3日(月)

○高等工科学校生徒(一般)

1次試験日 令和2年1月18日(土)

2次試験日 令和2年1月31日(金)～2月3日(月)

○自衛官候補生

試験日 受付時にお知らせ

申込み 17歳未満の男子

受付期限 11月1日(金)～令和2年1月6日(月)

1次試験日 令和2年1月18日(土)

2次試験日 令和2年1月31日(金)～2月3日(月)



問 自衛隊入間地域事務所

TEL 04-2923-4691

ガラス修理

断熱・防音・ガラス・サッシ
創業40余年の実績と信頼

石井ガラス工業

TEL:292-4451 越生 992-2



広告

ゆずフェス 12/1日 10:00~15:00
ゆずの使い色々!
楽しいクラフト
キッズ広場が面白い
出演ミュージシャン
菅井千春・ジャンポリー・鶴田・鈴木結・金沢敏子
ゆず茶・JJプラザース・北坂戸フォークソング倶楽部

ロビーコンサート
Aya 11/10(日)
オカリナコンサート 開演・14:00
松山女子校 11/14(木)
音楽部演奏会 開演・14:00
カルチャースクール募集中
ポイストレーニング [講師・菅井千春]
第2・4火曜日 10:45~12:00
オカリナ教室 [講師・Aya]
初級 月1回(月曜日) 13:00~14:30
複数管 月1回(月曜日) 14:45~16:15
ウクレレ教室 [講師・富成千之]
第2第・4金曜日 10:45~12:00
※詳細はお問合せください。

ニューサンピア埼玉おごせ ☎292-6111