

広報

あひせ

The public relations magazine connecting you and your town

2020.

9

No. 719

越生町で温泉が湧出されました

「越生温泉」

美白の湯

新型コロナウイルス感染症の感染
拡大状況により紙面に掲載したイ
ベント等は中止または内容が変更
になる場合があります。

特集：渋沢 平九郎

祝 NHK大河ドラマ『青天を衝け』配役決定!



渋沢平九郎肖像

越生ゆかりの志士・平九郎役は

おか だ けん し

岡田健史さん (21歳)

デビューから2年、青春ドラマ、刑事もの、時代劇と、多彩な演技が注目されています。気鋭の若手俳優が演じる「平九郎の叫び」に期待しましょう!

渋沢栄一の養子(妻・千代の弟)

しぶさわへい くらう
渋沢平九郎
(尾高平九郎)

写真は『渋沢平九郎―幕末維新、二十歳の決断―』渋沢史料館2018 チラシより



明治45年(1912)「自決の地」(上)と全洞院(下)を訪れた渋沢栄一一行

享年22歳、平九郎終焉の地
渋沢平九郎自決の地

慶応4年(1868)旧暦5月23日、新政府軍と幕府方・振武軍の戦い(飯能戦争)は、振武軍の大敗に終わった。敗走の途中、新政府方の広島藩神機隊の一隊と遭遇。2人を斬りつけ奮戦したが、自身も深手を負い、近くの岩に座して自刃した。

明治32年(1899)、明治45年には、渋沢栄一や尾高惇忠が黒山に墓参に訪れている。

所在 越生町黒山954-3

脱走の勇士「だっそ様」を弔う
渋沢平九郎の墓(全洞院)



明治7、8年頃建立

平九郎の骸は村人によって全洞院に埋葬された。全洞院に遺る白木位牌には、「眞空大道即了居士位」、「俗名不知江戸之御方而候 於黒山村打死」と記されている。

明治6年(1873)、栄一は平九郎の遺骸を、東京谷中霊園の渋沢家墓地に改葬するように命じた。その後、この墓石が建立された。

所在 越生町黒山734

慶応3年(1867)、尾高平九郎は、渡欧する渋沢栄一の見立養子(相続人)となり渋沢姓を名乗る。幕臣の使命感に燃える平九郎は、兄の惇忠や従兄弟の成一郎らと「彰義隊」・「振武軍」を結成する。
 (写真は『渋沢栄一、パリ万国博覧会へ行く』渋沢史料館2017より)

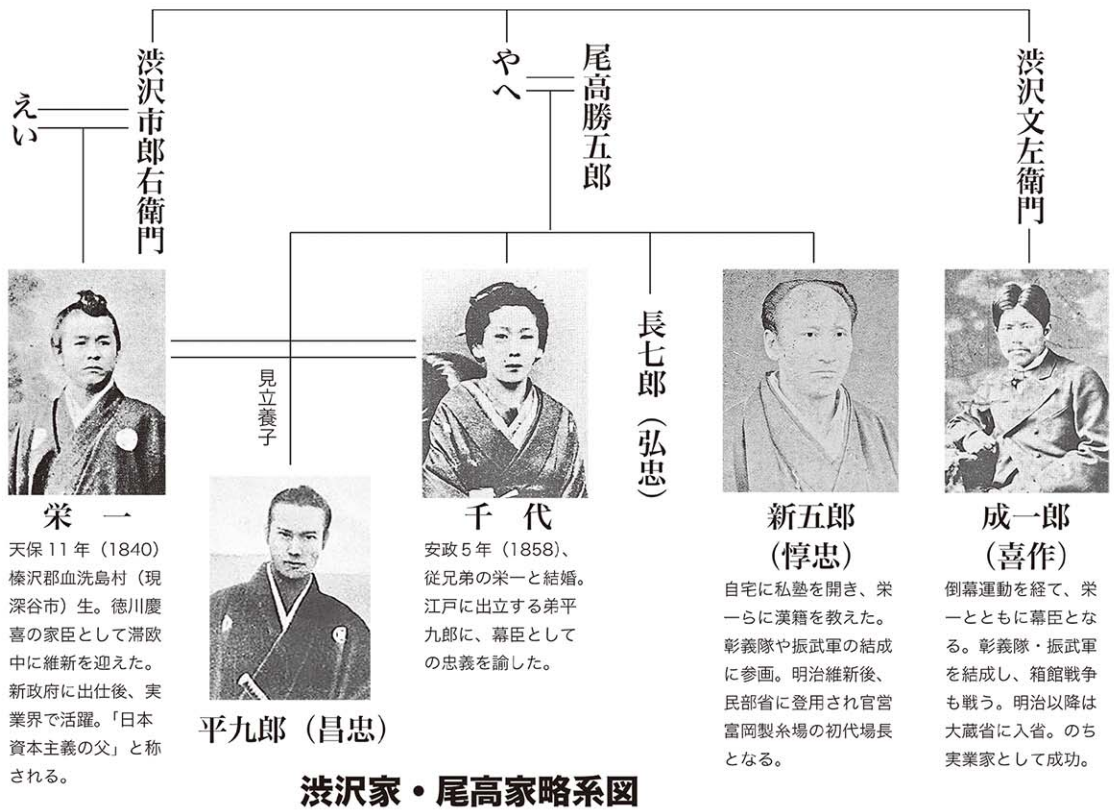

記憶される壮絶な最期

～深谷と越生の碑をめぐる～

「澁澤平九郎昌忠君招魂碑」



大正元年(1912)、甥の尾高次郎が建立。尾高惇忠生家(深谷市指定文化財)の墓地内にある。

撰文は埼玉県文化財専門調査員の山口平八。平九郎が自刃した「自刃岩」の脇には、「平九郎グミ」と呼ばれるグミの木がある。

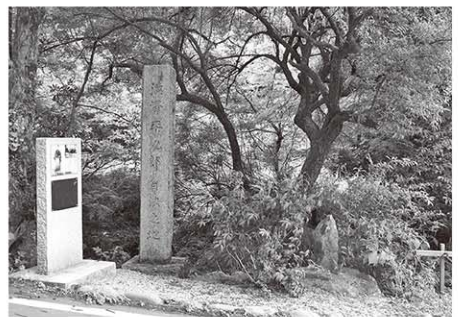

「澁澤平九郎追懐碑」



「人の樂しみを樂しむ者は人の憂いを憂い 人の食を食らざる者は人の事に死す 人之食者死人之事」

平九郎五十回忌の大正6年に建立。平九郎の遺墨が刻まれている。平成26年、谷中の渋沢家墓地から深谷の旧渋沢邸「中の家」に移設。

「澁澤平九郎埋首之碑」

昭和39年(1964)、法恩寺境内に建立。栄一の甥にあたる渋沢元治の揮毫である。裏面の撰文は「澁澤平九郎自決之地」と同文。

平九郎の首は今市宿(現越生市街地)に晒されたが、今市村の島野喜兵衛と黒岩村の横田佐兵衛によって密かに法恩寺に埋葬された。



「澁澤平九郎自決之地」碑

昭和29年(1954)、梅園村青年会と八基村(現深谷市)青年団によって建立された。

題字は栄一の孫で財界人、民俗学者の渋沢敬三。

前立腺がん検診の実施について



今年度のがん検診は、新型コロナウイルス感染症対策のため、時間予約制とし定員を設けております。受診希望の方は、9月3日(木)午前9時30分以降、電話にてお申込みください。すでにお申込みの方(2月に申込みを提出されている方)も、改めて電話での時間予約をお願いします。

①検診日

10月1日(木)、2日(金)

②検診時間

午前8時30分～正午

③対象

50歳以上の男性

④検査内容

問診・血液検査(PSA検査)

⑤申込み

9月3日(木)午前9時30分以降、☎に電話にて申込み

◎時間予約のない方の当日受診はできません。

◎気になる症状がある方は、検診を待たずに医療機関へ受診してください。

◎新型コロナウイルス感染症の影響により中止となる場合があります。

胸部検診(結核検診、肺がん検診)と 大腸がん検診の実施について



今年度のがん検診は、新型コロナウイルス感染症対策のため、時間予約制とし定員を設けております。受診希望の方は、9月8日(火)午前9時30分以降、電話にてお申込みください。

①検診日

10月21日(水)、22日(木)、23日(金)

②検診受付時間

午前8時～正午、午後1時～3時45分

③対象

40歳以上の方

④検査内容

胸部検診：問診、胸部X線撮影、必要に応じて喀痰細胞診

大腸がん検診：問診、便潜血検査免疫法

⑤申込み

9月8日(火)午前9時30分以降、☎に電話にて申込み

◎時間予約がない方の当日受診はできません。

◎気になる症状がある方は、検診を待たずに医療機関へ受診してください。

◎本年度、特定健康診査・後期高齢者医療保険の健康診査との同日実施はありません。胸部検診、大腸がん検診をご希望の方は、こちらの日程でお申し込みください。

◎特定健康診査・後期高齢者医療保険の健康診査については全戸配布の「令和2年度保健センター事業のご案内 臨時号」をご覧ください。

◎新型コロナウイルス感染症の影響により中止となる場合があります。

個人のプライバシーの侵害を防ぐために

不要な身元調査を防止するための本人通知制度に登録をしましょう

町では、住民票の写しや戸籍謄本等を本人の代理人や第三者に交付したとき、交付したことを本人に通知する「本人通知制度」(事前登録が必要です)を行っています。これによって不正取得などに対して早期に事実関係を究明するきっかけになります。また、制度が周知されることで委任状偽造や不要な身元調査等の未然防止にもつながります。

対象 ○越生町の住民基本台帳に登録されている方(除かれた方も含む)

○越生町の戸籍に記載されている方(除かれた方も含む)

手続き 本人、法定代理人、同一世帯員による登録申請

※委任状で任意代理人が申請することもできます。持ち物 認印、本人確認書類(運転免許証、パスポート、個人番号カード、顔写真付きの住民基本台帳カード等)

※法定代理人の場合はその資格を証明する書類、同一世帯員の場合は同一世帯であることを証明する書類(町に戸籍・住民登録がある方は省略可)をお持ちください。

※任意代理人の場合は委任状をお持ちください。

通知対象の証明書 ○住民票(除票を含む)の写し(本籍が記載されたものに限る)

○住民票記載事項証明書(本籍が記載されたものに限る)

○戸籍附票(除附票を含む)の写し

○戸籍(除籍を含む) 謄抄本

○戸籍記載事項証明書 通知対象の証明書 ○証明書の交付日

○交付した証明書の種類と交付枚数

○交付請求者の種別(代理人・第三者等)

※本人または同一世帯員からの住民票の写し(住民票記載事項証明書)の請求の場合や本人または同じ戸籍に記載されている方、直系の尊属卑属からの戸籍証明の請求の場合には通知しません。

※裁判や紛争処理に関わる特定事務受任者へ交付した場合や、国または地方公共団体へ交付した場合は通知しません。



問 町民課 住民担当
☎ 内線 124・125

選挙監理委員会からのお知らせ

選挙事務に係る会計年度任用職員を募集します

募集職種 事務補助職員
任用予定人数 4名程度
職務内容 期日前投票所内での受付、名簿対照、投票用紙交付等

任用期間 令和2年10月1日～令和3年3月31日

※任用期間のうち、選挙執行期間中に勤務

勤務日時 ①午前8時30分～午後2時
②午後2時～午後8時
③午前8時30分～午後8時

賃金 ①時間給960円
②時間給1010円
③午前8時30分～午後5時15分・時間給960円
午後5時15分～午後8時・時間給1200円

選考方法 書類・面接
申込方法 9月1日(火)～9月18日(金)までに総務課庶務担当(役場2階)に「越生町会計年度任用職員選考申込書(兼履歴書)」を作成のうえ持参(平日の午前8時30分から午後5時15分まで)または郵送により提出してください。

※未経験者でもできる作業です。高校生、大学生なども歓迎します。

問 総務課 庶務担当
☎ 内線 211・214

越生町の広報紙をスマホアプリで



行政情報アプリ「マチイロ」で広報おごせの配信を始めました。越生町からのお知らせをアプリを通じてスマートフォンやタブレットにてお届けします。ぜひご利用ください。

問 総務課 自治振興担当 ☎ 内線 216



ホッと一息、気軽に話しませんか

オレンジカフェ まつかぜオープン

おごせ福祉作業所、里の駅で開催しているオレンジカフェに加えて、デイサービス松風でオレンジカフェを開催することになりました。認知症の方やその家族の方、認知症に関心のある方、お話を楽しみたい方が気軽に集まって交流する場です。お気軽にご参加ください。

日時 毎月第3日曜日
午後1時30分～2時30分
場所 デイサービス松風
(津久根20912)
費用 1000円程度
送迎 なし
申込み 不要。(直接、会場へ起こしてください。)

感染症対策 マスクの着用、検温の実施、換気の実施、施設に入った時に手洗いうがいの実施、開始時と終了時に次亜塩素酸消毒液による椅子や机、手すり等の消毒の実施、お茶の提供はなし
その他 コロナウイルス感染症の感染予防のため、中止となる場合があります。



※おごせ福祉作業所、里の駅の詳細は、地域包括支援センターへお問い合わせください。

☎ デイサービス松風
298-8745
☎ 地域包括支援センター
292-5505

食事や運動面での生活習慣の改善が必要

生活習慣病重症化予防対策事業について

糖尿病は、心筋梗塞や脳卒中のリスクを高め、腎臓、網膜症、神経障害などの合併症にかかると日常生活に大きな影響を及ぼします。糖尿病になっても質の高い生活を送るためには、糖尿病の早期発見と継続的な治療、そして食事や運動面での生活習慣の改善が重要です。

町では、国民健康保険の被保険者を対象に、特定健診データや医療機関受診状況を確認して、糖尿病の治療が必要な方や治療を中断された方に対して、7月から医療機関受診についてのお知らせや電話連絡をさせていただきます。

受診勧奨を実施します

町では、国民健康保険の被保険者を対象に、特定健診データや医療機関受診状況を確認して、糖尿病の治療が必要な方や治療を中断された方に対して、7月から医療機関受診についてのお知らせや電話連絡をさせていただきます。

保健指導を実施します

町では、糖尿病治療のため越生町と毛呂山町の医療機関に通院している国民健康保険の被保険者のうち、糖尿病性腎症の重症化リスクが高い方を対象に、適切な食事の摂り方や適度な運動の実践など、生活習慣を改善するための保健指導を実施いたします。

対象となる方には7月に「生活習慣改善支援プログラムのご案内」を送付しております。電話勧奨を行う予定ですので、積極的な申し込みをお願いいたします。また、保健指導にご参加いただいた方に対し、継続支援も行っております。(保健指導修了後3年以内の方が対象です) ぜひ、ご参加ください。

☎ 町民課 国保年金担当
☎ 内線 122

1泊2食付き **天然温泉オープニング記念!!** 令和2年9月限定

無料宿泊キャンペーン

越生町民限定 毎週水曜日 **100** 名様

ご予約はこちらまで ☎292-6111 ニューサンピア埼玉おごせ

☎電話で「オープニング記念プラン利用」とお伝え下さい。

越生町のマスコット「うめりん」

地震や武力攻撃などの発生に備え

防災行政無線を用いた情報伝達試験

地震や武力攻撃などの発生に備え、10月7日(水)午前11時頃に情報伝達試験を行います。この試験は全国瞬時警報システム(Jアラート)を用いた試験で同様の試験が全国的に実施されます。

日時 10月7日(水)午前11時頃

内容 町内43か所に設置している防災行政無線の放送塔から次の内容を一斉

放送

- 放送内容 ①「ピンポンパン」これはJアラートのテストです。×3回繰り返す
- ②「こちらは防災越生です。これで放送を終わります。(ピンポンパン)」

総務課 自治振興担当
町内線 217

県民の方々の心のケア

新型コロナウイルス感染症と こころのケアについて

埼玉県立精神保健福祉センターでは、新型コロナウイルス感染症による不安やストレスなどをお持ちの県民の方々の心のケアに対応しています。

埼玉県立精神保健福祉センターのトップページから「新型コロナウイルス感染症とこころのケア」のページに入ることができます。

ぜひ活用ください。

URL <http://www.pref.saitama.lg.jp/soshiki/b0606/index.html>

保健センター

TEL 292-5505



障がいを持つ方も安心した生活を送れるように

「ヘルプカード」

「あなたの支援が必要です」を伝えるヘルプカード

緊急連絡先や障がいの内容、必要とする支援などを記載することができ、カードで、障がいのある人や高齢者などが災害時や、日常生活の中で困ったときに、適切な医療や支援が受けられやすくなるためのものです。

ヘルプカードの意義

- 困った時に理解し、助けをもらえるので安心です。
 - 緊急連絡先を本人が携帯していることで、家族や支援者の不安を和らげます。
 - 緊急時に支援してくれる人とのコミュニケーションのきっかけとなります。
 - ヘルプカードを必要としている人の存在や障がいへの理解を深めることができます。
- ヘルプカードをご希望の方
健康福祉課窓口で配布しています。
- ※町ホームページからダウンロードすることもできます。

「ヘルプマーク」

「配慮をお願いします」を伝えるヘルプマーク

外見では健康に見えても、義足や人工関節を使用している・内部障害(心臓機能障害・肝機能障害・呼吸器機能障害などの体の内部の障がい)がある・妊娠初期であるなど、援助や配慮が必要な人に配布しています。電車や駅、災害時に付けている人を見かけたら思いやりのある行動をお願いします。

ヘルプマークをご希望の方
健康福祉課窓口で配布しています(郵送不可)。

※今後のヘルプマーク配布の参考とするために、配布時にお話をお伺いします。

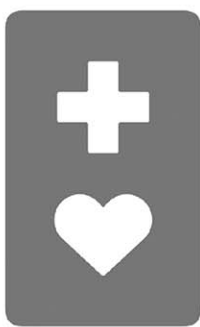

健康福祉課 福祉担当
町内線 113

広告

天然温泉

越生温泉 梅の湯

お肌つるつる pH10.3

テイクアウト承り中!

人気メニューを取り揃えました!

レストラン9月のおすすめ

ランチ / 11:30~14:30(入場は14:00まで)

おすすめ!

- ◎ヘルシープレート 1,200円(税別)
- 旬を味わう会席風御膳
- 長月御膳 1,580円(税別)
- とっってもお得な限定食ランチ
- 一汁三菜ランチ 900円(税別)
- 白いお出しから濃厚な香りとココ
- 特製白だしょうどん 700円(税別)
- サンピア名物~彩の国黒豚と越生産梅
- 「梅香豚角煮」 600円(税別)

テニスコート(1面1時間)

平日使用料 半額券

[有効期限2020.9.30]

営業時間 / 7:00~21:00

- ◎本券を切り取りスタッフにお渡しください。
- ◎照明料は別途必要になります。
- ◎他の利用券との併用、現金引換不可。

レストラン紅梅

ソフトドリンクバー無料券

[有効期限2020.9.30]

営業時間 / 11:30~14:30(LO14:00)

- ◎本券を切り取りスタッフにお渡しください。
- ◎お食事メニューご注文のお客様のみ有効。
- ◎本券1枚で4名様ご利用いただけます。
- ◎他の利用券との併用、現金引換不可。
- ◎ランチタイムのみ有効。

展示スペース 丸木久子 絵本原画展 9/29日まで

ニューサンピア埼玉おごせ ☎049-292-6111

農地パトロール月間

越生町農業委員会では、9月～10月に農地利用状況調査を実施します。農業委員や農地利用最適化推進委員が農地等に立ち入ることもあります。ご理解とご協力をお願いします。

○農地の適正な管理を
遊休農地は、火災や病害虫の発生原因となり、近隣の住民や農地へ悪影響をおよぼします。除草(草刈)、病害虫の駆除等、適正な管理をお願いします。



☎越生町農業委員会
☎内線 141

防災行政無線
テレホンサービス

0800-800-8099

防災行政無線テレホンサービスは、防災行政無線の放送内容(夕方のチャイム「七つの子」は除く)を電話で聞くことができるサービスです。

- 放送終了直後から利用できます。
- 24時間以内に放送されたものを聞くことができます。
- ※県外からは利用できません。
- ※回線が込み合っている場合は電話が繋がらないことがありますのでご了承ください。

☎総務課自治振興担当 ☎内線 216

(協)越生スタンプ会「プレミアム付商品券」の追加販売を行います。

3,000円で5,000円分のお買い物ができる(協)越生スタンプ会「プレミアム付商品券」の追加販売を開始します。

追加販売 9月15日(火)～

購入制限 1世帯3セットまで(※すでに購入されている方は追加で2セット)

販売期間 売切れ次第終了とします。

販売店 (9店舗)

肉のひろさわ、松島屋、鮮魚 魚網、
岩井屋、新井蘇生堂薬局、山口写真、
中菟屋、日野屋酒店、大豆工房みや

取扱店 (52店舗) ※8月1日現在



※この事業は、「越生町小規模事業者応援事業補助金」を活用しています。

※事業の詳細や取扱店などは、あわせて配布している回覧、もしくは町のホームページでご確認ください。

- | | | |
|--------------|---------|-------------|
| ☎協同組合越生スタンプ会 | 中菟屋 | ☎292-3018 |
| | 新井蘇生堂薬局 | ☎292-2009 |
| | 松島屋 | ☎292-2079 |
| ☎産業観光課観光商工担当 | | ☎内線 147・148 |

安心・安全情報、町からのお知らせを配信

越生町メール配信サービスをご利用ください

越生町メール配信サービスは、防災・防犯情報などの緊急性の高い情報や、イベント情報・観光情報・行政情報など暮らしに関する情報を希望する方の携帯電話・スマートフォンやパソコンにメールで配信するものです。情報を受信するには、あらかじめ登録しておくことが必要です。携帯電話やパソコンをお持ちの方は、ぜひご登録ください。

受診できる情報項目

- 安全・安心情報 防災関係(防災行政無線情報(緊急放送、火災放送を除く)、災害による被害情報)・防犯関係(不審者情報、振り込め詐欺情報)・交通安全関係(ひき逃げ等に関する情報提供依頼、交通規制のお知らせ)・見守り関係(行方不明者情報)
- 町からのお知らせ 町政関係(イベント情報、町

の新規政策に関する情報)・その他(町に関するテレビ・ラジオ番組放送情報)

※安全・安心情報はサービス登録者全員に、「町からのお知らせ」は配信希望者に対してのみ配信しています。

登録の手順(携帯電話)

- ① 情報を受け取りたい端末で次のメールアドレスを直接入力または同端末のQRコード読み取り機能を使用して次のコードを読み込み、表示されたアドレスに空メールを送信します。

✉ ogose@entry.mail-dpt.jp



- ② 「本登録のお願い」メールが返信されますので、メールに記載されたUR

Lにアクセスしてください。配信登録画面が表示されるので、サイトポリシーを確認のうえ「同意する」します。

③ 配信を希望する情報の欄にチェックを入れ「安全・安心情報」の欄には必ずチェックを入れてください。「次へ」ボタンを押します。

④ 登録内容を確認後、「登録」ボタンを押します。

③

越生町メール配信サービス
配信を希望する項目にチェックを入れてください。

安全・安心情報
 配信を希望する※解除不可
町からのお知らせ
 配信を希望する

次へ
戻る

②

【受信メール】

差出人 越生町メール配信サービス
件名 越生町メール配信サービス本登録のお願い
本文 越生町メール配信サービス仮登録を受け付けました。(中略)
よろしくお願致します。
<http://ogose.mail-dpt.jp/xxxxxxxxxxxxxxxx>

④

越生町メール配信サービス
以下の条件にて登録します。間違いがなければ「登録」ボタンを押してください。

安全・安心情報
 配信を希望する※解除不可
町からのお知らせ
 配信を希望する

次へ
戻る

⑤

【受信メール】

差出人 越生町メール配信サービス
件名 越生町メール配信サービス本登録完了のお知らせ
本文 越生町メール配信サービスに貴方のメールアドレスを登録しました。

は、「本登録完了のお知らせ」メールが配信されます。

※あらかじめ「迷惑メール設定」または「指定受信設定」で「info@town.ogose.saitama.jp」からのメールを受信できるようにしてください。

※登録料は無料ですが、メール受信等にかかるチケット通信料は登録者負担となります。

問 総務課 自治振興担当
☎ 内線 216

広告

遺言・相続 成年後見・終活など

お困りごとはありませんか？
地域密着型、福祉と法律の専門家をご相談を承ります。お気軽にご連絡ください！

主な対応地域 越生町 毛呂山町 鳩山町 坂戸市 鶴ヶ島市 川越市

相談無料



社会福祉士 行政書士
山口 翔多



あなたの身近な法務パートナー
行政書士事務所はばたき

☎ 049-227-9500
【受付時間】9:00~20:00 日曜休

ガラス修理

断熱・防音・ガラス・サッシ
創業45年の実績と信頼

石井ガラス工業

TEL:292-4451 越生 992-2



お知らせ



知っていますか？建退共制度

建退共制度は、中小企業退職金共済法に基づき建設現場労働者の福祉の増進と建設業を営む中小企業の振興を目的として設立された退職金制度です。

この制度は、事業主の方々が、労働者の働いた日数に応じて掛金となる共済証紙を共済手帳に貼り、その労働者が建設業界で働くことをやめたときに建退共から退職金を支払うという、いわば業界全体での退職金制度です。

加入できる事業主 建設業を営む方
対象となる労働者 建設業の現場で働く方
掛金 月額310円

※詳しくは、最寄りの建退共支部へお問い合わせください。

建退共埼玉支部
TEL 048-861-5111

募集



町営住宅入居者募集

住宅名	仲町住宅
所在地	越生東1-6-1
募集部屋	107・202号室
間取り	和室2(6畳・6畳)、板の間(約5.5畳)、台所(約7畳)、トイレ、洗面所、浴室
建築年度	昭和57年(築38年)
家賃	19,600円~39,900円

※所得により家賃が決定します。

応募資格 ○町内に住所または勤務場所があること
○現在、同居または同居しようとする親族があること
○現在、住居に困窮していることが明らかなこと
○収入基準は月額15万8千円以下(障害者・高齢者等の世帯は21万4千円以下)
○町税を滞納していないこと

○入居者や同居者が暴力団員でないこと
申込み 9月7日(月)~25日

(金)までに入居申込書をまちづくり整備課窓口へ提出

まちづくり整備課 都市計画担当
TEL 内線 154

大学の開放授業講座の受講生募集

期間 9月~令和3年2月
場所 県内 大学、都内 大学
対象 55歳以上の県民
内容 経済政策、社会福祉、薬学など
費用 各科目1万円程度
申込み 各大学へ直接申込み

※詳しくは、県ホームページ
(<http://www.pref.saitama.lg.jp/a0603/4-rikarento.html>)をご覧ください。

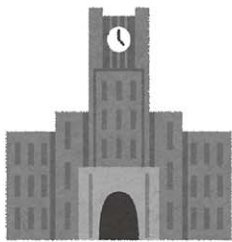

埼玉県 高齢者福祉課
TEL 048-833-03263

自衛官募集

○防衛医科大学校医科学科学生
試験日 10月24日(土)、25日(日)
応募資格 18歳以上21歳未満
受付期限 10月7日(水)

○防衛医科大学校看護学科学生
試験日 10月17日(土)
応募資格 18歳以上21歳未満
受付期限 10月1日(木)

○防衛大学校学生(一般)
試験日 11月7日(土)、8日(日)
応募資格 18歳以上21歳未満
受付期限 10月22日(木)

○航空学生
試験日 9月22日(火)
応募資格 海・18歳以上23歳未満、空・18歳以上21歳未満
受付期限 9月10日(木)

○自衛官候補生
試験日 受付時にお知らせします。

受付期間 年間を通じて行っております。



自衛隊入間地域事務所
TEL 04-2923-4691

OGOSE BIO-RESORT HOTEL & SPA オープークおごせ お得なクーポン券 有効期限 2020年12月31日(木) 049-292-7889 (株)温泉道場

<p>OGOSE BIO-RESORT HOTEL & SPA 有効期限 2020/12/31(木)</p> <p>大人 通常入館料 (例)土日祝800円 ▶500円</p> <p>300円OFF</p> <p>※入館時にご提示ください ※夜割には使用できません ※1枚で大人2名様利用可能 ※他のクーポン、割引などの併用不可</p>	<p>OGOSE BIO-RESORT HOTEL & SPA 有効期限 2020/12/31(木)</p> <p>大人 通常入館料 (例)土日祝800円 ▶500円</p> <p>300円OFF</p> <p>※入館時にご提示ください ※夜割には使用できません ※1枚で大人2名様利用可能 ※他のクーポン、割引などの併用不可</p>	<p>OGOSE BIO-RESORT HOTEL & SPA 有効期限 2020/12/31(木)</p> <p>子ども 通常入館料</p> <p>100円</p> <p>※入館時にご提示ください ※1枚で小学生以下のお子様2名まで利用可能 ※他のクーポン、割引などの併用不可</p>	<p>OGOSE BIO-RESORT HOTEL & SPA 有効期限 2020/12/31(木)</p> <p>子ども 通常入館料</p> <p>100円</p> <p>※入館時にご提示ください ※1枚で小学生以下のお子様2名まで利用可能 ※他のクーポン、割引などの併用不可</p>
---	---	---	---

広告

イベント



若者対象就職面接会

日時 10月5日(月) 午後1時15分～4時(受付…午後12時45分)

場所 大宮ソニックスティ
地下展示場

対象 高校、専修学校、高等専門学校、短期大学、大学、大学院等を卒業後概ね3年以内の方及び34歳以下の若年者

内容 企業人事担当者と参加者の面接・企業説明
持ち物 履歴書複数枚、ハローワーク受付票(お持ちの方)

※履歴書なしでも参加可。
参加企業 約50社程度
問 埼玉労働局職業安定課
TEL 048-60006208

求人企業合同面接会

日時 10月15日(木) 午後1時～4時(受付…正午)

場所 大宮ソニックスティビル 市民ホール

対象 令和3年3月に大学

・短大・専門学校等を卒業する見込みの方、3年以内の既卒者

※履歴書持参(複数枚)、参加企業はホームページをご確認ください。

問 埼玉県雇用対策協議会
TEL 048-6474185

さぎようしよまつり中止のお知らせ

10月に開催を予定しておりました「さぎようしよまつり」は、新型コロナウイルス感染症拡大防止のため、中止とさせていただきます。

問 おごせ福祉作業所
TEL 292-2817

「介護職チャレンジ!」説明会

県では、介護のお仕事に興味のある方を対象に、資格取得のための学校受講から県内介護施設での実務研修、直接雇用まで、幅広く支援をしています。また、介護助手の養成を支援する「介護アシスタントチャレンジ」の事業説明も併せて

行います。

日時 9月24日(木) 午後1時30分

場所 越生町役場 2階203会議室

定員 5人(予約制)
持ち物 履歴書、健康保険証
申込み 9月23日(水)までに電話またはホームページから申込み



問 (株)シグマスタッフ大宮支店
TEL 048-782-5173
URL <http://www.kaiso-mana.com/>

講座・講習



甲種・乙種防火管理者新規講習会

期日 10月22日(木)、23日(金)

場所 西入間広域消防組合 消防本部

定員 20人(先着順)

※新型コロナウイルス感染症拡大防止のため、人数を減らして実施します。

受講料 4000円
申込み期間 10月1日(木)、2日(金) 午前9時～午後4時30分まで

申込み方法 消防組合ホームページをご覧ください。
問 西入間広域消防組合 消防本部予防課
TEL 295-0163

上級救命講習中止のお知らせ

新型コロナウイルス感染症拡大防止のため、10月11日(日)に実施予定の上級救命講習を中止とさせていただきます。大変ご迷惑をおかけいたしますが、ご理解のほどよろしく願っています。



問 西入間広域消防組合消防署
TEL 295-0119

問 越生分署
TEL 292-4119

補聴器で「健康寿命」を延ばす!



より自然!
さらに楽ちん!

補聴器



認定補聴器
技能者のいる店

イチカコ

坂戸市日の出町9-20 TEL 281-0107
営業時間 10:00~18:00
定休日 月曜日・第2月火連休



国民年金

国民年金保険料について過去に免除や納付猶予を受けていた場合は、保険料を全額納付した場合と比べて受給できる年金額が減ってしまいます。追納制度を利用して、将来受給できる年金額を増やすことができます。

◆保険料追納制度◆

追納制度は、追納が承認された月を基準に過去10年以内に保険料の免除や納付猶予、学生納付特例を受けた期間の保険料の全部または一部を遡って納付することができる制度で、免除や猶予によって減少する将来の年金額を満額に近づけることを目的としたものです。

注) この制度は、過去3年度以前の保険料を納める場合には、加算額が上乘せされます。

追納制度を利用する場合や納付額をお知りになりたい場合は、お近くの年金事務所へ電話予約のうえご相談ください。電話予約は下記ねんきんダイヤルで受け付けています。

☎ねんきんダイヤル ☎0570-05-1165
 ☎町民課 国保年金担当 ☎内線123

☎子育て支援センターすくすく
 ☎292-5684



○あそぼう会
 日時 9月18日(金) 午前10時30分～11時30分
 場所 子育て支援センターすくすく(山吹保育園内)
 内容 お月見会
 ○出前保育
 日時 9月23日(水) 午前10時～正午
 場所 梅園コミュニティ館

すくすく



☎のうえ、9月15日(火)までに☎へ申込み
 ☎埼玉県母子寡婦福祉連合会
 ☎048-822-1951
 ☎330-0074 さいたま市浦和区北浦和5-6-5
 ✉info@saboren.or.jp

令和2年度アライグマ捕獲従事者養成研修会
 日時 10月19日(月) 午後1時30分～3時30分
 場所 越生町中央公民館 集会室
 内容 アライグマによる農作物や家屋への被害を防ぐための研修会
 対象 18歳以上で町内在住の方
 定員 25人(先着順)
 費用 無料
 申込み 9月10日(木)までに

☎へ電話、または窓口にて申込み
 ※すでに従事者証を所有されている方は、有効期限をご確認のうえお申し込みください。
 ☎産業観光課 農林担当
 ☎内線144
 ひとりの親のためのパソコン教室
 日時 10月1日(木)、2日(金) 午前10時30分～午後3時30分

場所 坂戸市文化施設オールドモ
 内容 選べるワード・エクセル講座&就業支援セミナー
 対象 ひとり親家庭の親または寡婦
 定員 15人(応募多数の場合抽選)
 費用 800円(教材費)
 申込み 往復はがきまたはメールに、①パソコン教室(第4回)、②郵便番号・住所、③氏名、④年齢、⑤電話番号を記載

有料広告を利用しませんか

広報おごせ

1 枠 (この記事の半分の大きさ)

5000円

2 枠 (この記事と同じ大きさ)

7000円



問い合わせ

総務課 自治振興担当 ☎内線216

越生町ホームページ

1 枠月額 8000円

縦60ピクセル、横150ピクセル
 10KB以内、GIF形式



保健



当番医日程表

期日	当番医
9月21日(月) 敬老の日	おつべ小児科・アレルギー科クリニック TEL 295-15550
9月22日(火) 秋分の日	もろやま眼科 TEL 294-4113

時間 午前9時〜正午
※埼玉医科大学病院では、時間外外来が夜間、休日・祝日を問わず救急患者を受け入れています。



岡崎玉医科大学病院
TEL 276-1199

がんワンストップ相談

県では、働くがん患者さんの治療と仕事の両立を支

援するため、複数の専門職による相談会を開催します。新型コロナウイルス感染症の影響を踏まえて、当面の間、電話による相談として実施しています。詳しくは県ホームページをご確認ください。

日時 9月3日(木)、18日(金)、10月5日(月)、21日(水)、11月5日(木)、17日(火) 午後6時15分〜8時30分
対象 県内在住または在勤する就労中のがん患者の方(休職中の方も含む)
費用 無料
申込み 電話またはメールで岡へ申込み

岡崎玉県 疾病対策課

TEL 048-830-3651
a3590-06@pref.saitama.ac.jp

保健センター相談

健康相談(保健師)
日時 9月14日(月) 午前9時〜正午
内容 ところとからだの健康相談、血圧測定、思春期保健相談

生活習慣病相談(保健師)

日時 9月7日(月)、10月5日(月) 午前9時〜正午
内容 高血圧や糖尿病など生活習慣病に関する健康相談

栄養相談(管理栄養士)
日時 9月28日(月) 午前9時〜11時(1人50分、要予約)
内容 4日間の食事記録表を用いた食生活などの相談

子育て世代包括支援センター
TEL 292-5505

乳幼児健康診査

乳児健康診査
日時 10月8日(木) 午後1時30分〜2時
対象 令和2年4月〜6月に生まれた乳児

子育て世代包括支援センター
TEL 292-5505

子育て相談

育児相談(保健師)
期日 ①9月7日(月)、②28日(月)

時間 ①午前10時〜11時30分、②午後1時30分〜3時
内容 身長・体重の計測、発達チェック、保健師相談など
※9月7日は管理栄養士、28日は助産師も相談に応じます。

寄附



「越生町魅力あるまちづくり寄附金条例」に基づき寄附をいただきました。寄附の目的を尊重し有効に活用させていただきます。ありがとうございます。寄附者・金額等 西原龍弥様1万円(目的…五大尊花木墓苑に関する事業)



企画財政課 管財担当
TEL 内線226

広告

ご葬儀のことならー
毛呂山法要殿
100通りの想いをかたちに
法要殿グループ
あんしん家族葬 35万円〜
式場使用料 無料

毛呂山町役場より徒歩3分
スーパー「ライフ」様ならび
毛呂山町岩井西 3-5-3
【直通】フリーダイヤル
《ご相談はご予約が便利です》
0120-743-200
事前がとっても安心
◆事前相談
◆式場見学 承ります。
入会金・積立金無し
安心で経済的な
法要殿友の会会員募集中
霊安室完備
坂戸法要殿
坂戸西スマートICより1分
スーパー「TOP」様そば
坂戸市にっさい花火町2-2-1

ご葬儀に使える
5000円引きチケット引換券
レジ袋有料化に伴い
ちょっとしたお買い物に便利な
エコバッグ引換券
※有効期限はございません。
※事前相談にご来店の方に限ります。
※粗品は予告なく変更になる場合があります。

参加者は役場職員と女性消防団
防災訓練を行いました

8月12日(水)役場職員と女性消防団で防災訓練を行いました。新型コロナウイルス流行下での避難を想定しており、非接触での体温検査、ダンボールベッドとパーティションの設置、ソーシャルディスタンスをとった距離での案内を実践しました。



▲パーティション設置の様子

造作工事が始まりました
越生駅すてきな交流拠点整備事業

おもてなし拠点施設として整備している「越生駅すてきな交流拠点新築工事」について、8月7日、棟木が上がり、本格的に造作工事が始まりました。

工事中は、駅利用者や周辺住民のみなさんにご迷惑をおかけいたしますが、ご理解ご協力をお願いします。

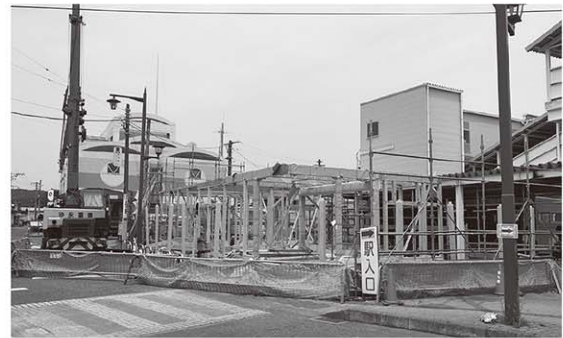

▲工事の様子

新型コロナウイルス感染症収束を願い
花火が打ち上げられました

8月15日(土)に‘日本の花火「エール」プロジェクト’に越生町観光協会、越生町商工会が協賛し花火が打ち上げられました。

今回の花火には、

- ・新型コロナウイルス感染の影響で不自由な生活を続ける皆さんへの応援
- ・「しあわせ」を提供してくれる花火業者の激励
- ・感染症で亡くなられた方々への鎮魂と慰霊の気持ち
- ・献身的な従事を行っている医療関係者への激励
- ・見えない悪疫の退散

以上の5つの願いが込められています。



▲打ち上げられた花火



わだい咲き撮り

災害時における協力体制の強化 災害時におけるニューサンピア埼玉おごせ 利用に関する協定

町では7月29日(水)に株式会社ニューサンピア埼玉おごせ(代表取締役:田中歳光氏)と「災害時におけるニューサンピア埼玉おごせ利用に関する協定」を締結しました。

災害時に協定避難所として避難者の受け入れを町から要請できるようになりました。

災害時におけるニューサンピア埼玉おごせ 利用に関する協定書調印式



▲代表取締役：田中 歳光氏と新井町長

健康福祉に関する連携協定

住民サービスの向上にむけて

町では7月31日(金)、健康福祉分野において、第一生命保険株式会社(川越支社長:谷池正弘氏)と連携協定を締結しました。今後、各種検診の受診勧奨や高齢者の見守り活動の協力を得て、住民サービスの向上に努めていきます。



▲川越支社長：谷池 正弘氏と新井町長

感染症対策を徹底したうえでの実施 区長会が開催されました

8月5日(水)に越生町役場で今年度初めて区長会が開催されました。

当日は、マスクの着用や検温の実施など、感染症対策に努めました。

※写真撮影のため、一時的にマスクを外しております。



▲区長のみなさん(前列右3番目から会長の町田さん、新井町長、副会長の手島さん、副会長の吉原さん)

1歳のお誕生日プレゼント(7月生まれ)



▲村田 環くん



▲吉原 光優くん

おごせ 教育 Pick Up

越生町立小中学校 夏季授業日の様子

越生町教育委員会

新型コロナウイルス感染症拡大防止に伴う4・5月分の休校期間の教育活動を補うため、今年度は夏季休業中に18日間の夏季授業日が実施されました。

今月号の「おごせっ子広場」では、たくさんの人に支えられながら実施された18日間の夏季授業日の様子と、越生小中学校のトイレ改修工事の進捗状況をお伝えします。

越生小児童 梅園小・越生中へバス移動

越生小はトイレ改修により

校舎が使用できないため、1年生～3年生、特別支援学級は梅園小で、4年生～6年生は、越生中で授業を実施しました。

町内の5つの事業所にご協力いただき、計8台のバスやスクールワゴンに乗り、越生小の先生方に同乗していただき、保護者や地域の皆様に見守られながら、安全に登下校することができました。



▲越生駅東口ロータリー

有意義に行われた 小小連 携・小中一貫の教育活動

18日間の夏季授業期間中、様々な場面で積極的な学校間の交流ができました。梅園小学校では、越生小学校の児童を迎え入れる顔合わせ会に始まり、合同音楽、地域学習、避難訓練、休み時間。中学校では、音楽や体育の授業を小・中学校の先生と一緒に行ったたり、避難訓練を行った

り、数年後生活する中学校の校舎で、有意義な学習が展開されました。



▲顔合せ会（梅小）

越生小学校トイレ改修工事 進捗状況

7月18日から工事が本格的にスタートし、計画通り順調に進んでいます。今回の改修では、各階に多機能多目的トイレが設置されたり、レイアウトの工夫があったり、より多くの人に快適にそして楽しく使用してもらったことができます。きれいになったトイレでの学校生活が楽しみです。



▲越生中給食ホールの小学生

ズームイン教育275

『生徒が主体の越生中』を目指して

越生中学校

越生中学校は、学校教育目標「自立の力を育む」のもと、「生徒が主体となり、笑顔があふれ、感じのよい学校」を目指して、生徒や家庭・地域と教職員とが丸となり、越生町の未来を担う人材の育成に全力を注いでいます。

今年の重点目標と 主な取組

- 1【生徒の学力向上】
少人数による学習や教員のチームティーチングによる指導など、生徒一人一人に寄り添った授業を展開します。また、ICT等を効果的に活用し、学習に主体的に取り組む生徒を育てます。
- 2【豊かな心の育成】
道徳の授業を充実させるとともに、様々な体験活動や生徒一人一人との対話を大切に、思いやりの心をもち、自信と誇りに満ちた生徒を育てます。
- 3【3つの『あ』の徹底】
「あいさつ・あしもと・あとしまつ」をとおして、基本的な生活習慣を身に着けた生徒を育てます。
- 4【自立する生徒の育成】
25回目を迎えた立志発表会などの行事やキャリア教育の充実を図り、自分の将来を自分で考え、目標達成に向けて進んで行動できる生徒を育てます。
- 5【家庭・地域との連携】
定期的な学校だよりの発行やホームページの更新をとおして、学校からの情報発信を積極的にを行い、家庭・地域に開かれた学校づくりを進めます。
木の香漂う校舎や新しい体育館と武道場、給食ホールなど、県下随一の教育環境を活かして「生徒が主体の越生中」を目指します。

【ウイルスに負けない！家トレ講座！】

新型コロナウイルス感染症が増加して約半年が経過しました。どのようにコロナウイルスと向き合うかが大切となってきました。フレイル（虚弱）とは、健康と要介護状態の間のような段階で、高齢者の多くがフレイルの段階を経て、要介護状態になります。フレイルの状態にならないよう日頃から気をつけましょう。

- フレイルチェック**
- | | |
|--|------------------------------------|
| <input type="checkbox"/> 6か月で体重が2～3kg以上減った | <input type="checkbox"/> 疲れやすくなった |
| <input type="checkbox"/> 筋力（握力）が低下した | <input type="checkbox"/> 歩くのが遅くなった |
| <input type="checkbox"/> からだを動かすことが減った | |

運動のポイント！

- ふらつき、転倒に注意しましょう。水分をこまめにとりましょう。
- 運動する場所は、段差や荷物のない安全な場所で行いましょう。
- 椅子や机はつかまった時に肘が軽く曲がり、動かないものを選びましょう。
- 左右それぞれ10回程度行います。呼吸を止めないように数を数えて行いましょう。
- 痛みがある場合は運動を中止してください。

①足の横上げ運動

- (1) 両足を少し開いてつま先を正面に向け、背筋を伸ばして立ちます。
- (2) 膝が曲がらないように、4呼吸数えながらゆっくり足を横に上げます。体が横に傾かないようにします。
- (3) 4呼吸数えて元の位置に戻します。



②足の後ろ上げ運動

- (1) 両足を少し開いてつま先を正面に向け、背筋を伸ばして立ちます。
- (2) 膝が曲がらないように、4呼吸数えながらゆっくり片足をまっすぐ後ろに持ち上げます。体が前に傾きすぎないように注意しましょう。
- (3) 4呼吸数えて元の位置に戻します。



③スクワット

- (1) 肩幅に足を開いて立ちます。
- (2) 膝を曲げた時に膝がつま先より前に出ないようにしましょう。深く膝を曲げると痛める危険があります。
- (3) 4呼吸数えながらゆっくり膝を曲げて腰を落とします。高い椅子に腰かけるイメージです。
- (4) 4呼吸数えながらゆっくり元の位置に戻します。



④大腿部のストレッチ 太もも裏に効果のあるストレッチです。

- (1) 椅子に浅く座り、片足を伸ばして膝をまっすぐにします。
- (2) 背中が丸くならないように股関節から、上体を倒します。
- (3) 左右行いましょう。



☎地域包括支援センター ☎292-5505

スポーツ安全保険のご案内

公益財団法人スポーツ安全協会では、令和2年度スポーツ安全保険の加入受付を3月1日から行っています。

申込方法 郵便局窓口で払込後、払込受付証明書を貼付した加入依頼書をスポーツ安全協会埼玉県支部へ郵送

対象 スポーツ活動や文化活動などを行う4名以上の団体

対象となる事故の範囲

- ・団体管理下での活動中の事故(国内に限る)
- ・団体活動への往復中の事故など

掛金 中学生以下：800円・1,450円・11,000円

高校生以上：800円～11,000円

保険期間 令和2年4月1日～令和3年3月31日

※4月1日以降の申込みは加入依頼書を郵送した消印日と払込日のいずれか遅い日の翌日から有効

加入依頼書配付場所 中央公民館

必ず、「スポーツ安全保険のしおり」または「あらし」をよくお読みになり、内容をご確認ください

☎公益財団法人スポーツ安全協会埼玉県支部

☎048-779-9580

スポーツ少年団団員募集

越生町スポーツ少年団は6種目、7団体が活動しています。おごせっ子のみなさん、スポーツ少年団に入団してスポーツを楽しんでみてはいかがでしょうか。

種目 野球、サッカー(2団体)、ミニバスケットボール、剣道、空手道、体操



問い合わせ 各スポーツ少年団へ

☎生涯学習課 社会体育担当 ☎内線506

公民館等施設利用時のお願い

公民館等の町有施設は6月19日から町有施設利用団体登録を行っている団体については、町外の人でも利用できるようになりました。利用の際は、あらかじめ検温を行い、マスクを着用していただきますようお願いいたします。

☎中央公民館 ☎292-3223

各種事業について

新型コロナウイルス感染症の拡大により中止となる場合もございますので予めご了承ください。

☎中央公民館 ☎292-3223

まなびあい

第576号

越生町教育委員会(中央公民館)

☎049-292-3121(代)

FAX 049-292-5110(直)

✉kyouiku3@town.ogose.saitama.jp

イベント等の中止のお知らせ

新型コロナウイルス感染症の拡大により、下記のイベントを中止いたします。

ご理解いただきますようよろしくお願いいたします。

- ・令和2年度 粋生学級
- ・第38回越生町卓球大会
- ・第27回越生町民バスケットボール大会
- ・越生町ソフトテニス大会

☎生涯学習課 ☎内線506・508

梅園コミュニティ館

さまざまな活動に対応できる多目的室や、交流室、調理室があり、昨年6月には町立図書館分室もオープンしました。ぜひご利用ください。

貸出日時 月曜日～日曜日 午前9時～午後9時

(職員在館時間)

月曜日から金曜日の午前9時～午後4時)

場所 越生町大字小杉553番地

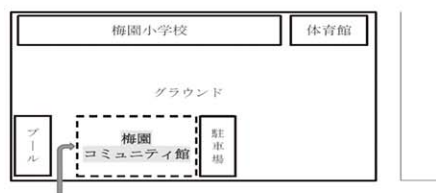

☎梅園コミュニティ館 ☎298-8525

おごせまなび亭出前講座

町民の皆さんが“知りたい”“聞きたい”“学びたい”ことについて、町の職員などが日ごろ知り得た専門的知識や技能および情報をグループ・自治会・会議・講演会・サークルなどの集会に直接伺い、分かりやすく皆さんに提供・説明いたします。

講座の内容につきましては、「おごせまなび亭出前講座メニュー(R2年改訂)」をご覧ください。

☎生涯学習課 生涯学習文化財担当

☎内線506

図書館 コーナー

今月のおすすめ

埼玉の狛犬

埼玉の狛犬製作委員会 編



誰でも目にすることのできる場所にあり、親しみやすい文化財である狛犬。Instagram企画「#101匹の埼玉狛犬」に集まった狛犬を中心に、埼玉の狛犬127対を東西南北の地域ごとに紹介する。巻末『埼玉の狛犬リスト』には、八幡神社、梅園神社、熊野神社、龍徳寺の狛犬の設置場所と類型が掲載。

埼玉のトリセツ



東北新幹線の開通と埼京線敷設の苦難のあゆみ、石灰岩を産する秩父鉾山の実力…。埼玉県の地形・地質、歴史、産業・文化など多彩な特徴と魅力を地図で紹介。知られているようで知られていない埼玉の意外な素顔に迫る。

『PART2 埼玉を駆け抜ける鉄道網』では、東武東上線本線と越生線が2ページにわたって紹介されている。

天才渋沢栄一

星亮一 著



農民、商人から幕臣、明治官僚、実業家の道へ。近代日本を築いた天才の活躍の裏には「論語」と徳川慶喜、日本古来の道義心があった。日本を「世界レベル」に引き上げた渋沢栄一の刮目の人生を紹介する。『第5章 江戸から東京』では、「尾高平九郎の壮絶」と題し、黒山で非業の最期を遂げたようすが詳述されている。

◆9月・10月のおはなし会◆

9月5日(土)、10月3日(土)
午後1時30分～、図書館2階会議室

◆9月の「論語を楽しむ」◆

期日 9月19日(土)
時間 午前10時～正午
会場 図書館2階会議室

◆9月の「本に親しむ会」◆

期日 9月26日(土)
時間 午後1時30分～3時
会場 図書館2階会議室
※上の催し物の会場は、図書館2階会議室。事前申し込み不要。参加自由。

図書館の開館時間

火曜日～日曜日：午前9時30分～午後5時30分
《9月1日～10月10日の休館日》
9月7日(月)、14日(月)、21日(月)、22日(火・祝)、28日(月)、10月5日(月)

問 越生町立図書館 ☎292-6116
URL <http://www.lib.ogose.saitama.jp/>

越生町立図書館梅園分室をご利用ください!

梅園コミュニティ館の一室に図書室を開室しています。絵本や紙芝居などの児童図書のほか、旅行ガイドブックや小説などの一般図書を配本しています。超大型絵本も貸出していますので、どうぞご利用ください。

名称 越生町立図書館梅園分室

開室日時 月曜日～日曜日 午前9時～午後4時

※利用案内については、図書館またはコミュニティ館まで。

問図書館 ☎292-6116

問梅園コミュニティ館 ☎298-8525

古文書入門講座

古文書を読めるようになりたいけれど、学習の仕方がわからない、という方におすすめの入門講座です。

日時 9月26日(毎月第4土曜日) 午前10時～正午

場所 図書館2階第1閲覧室

講師 間々田和夫氏(近世史研究者・『越生の歴史』執筆者)

申込み 図書館窓口(電話可)※随時受付

問図書館 ☎292-6116

※新型コロナウイルスの感染拡大を防ぐため、図書館主催事業を中止する場合があります。

梅の里 文芸



短歌

「咲む」と言ふ記念映画に我が家を
使ひたきとは夢の様なり
公園に日差し浴みんとけふも出づ
グランドゴルフを手段となして
川岸の店場に親子風揚げす
網持つ子供の生き生きとして
玄関に息子の置きしカトレアの
通る度ごとほのかに薫る
我が妻も以前に乗ったクルーズ船
今浜の沖がまんの特機
萎えし足投げだし眠る愛犬の
飲まず食はずの二日の悪夢
細き足冬の日差しに走らせて
子らは競へるちびっこ駅伝

山口静江
吉野幸江
岡基
岡部とみ
小高克一
金子敏子
神辺幸夫

俳句

よちよちの足踏み入れしバツタ国
万緑や無名戦士の墓白し
夏燕今年は十羽旅立てり
星月夜歌に託する賢治かな
熱帯夜湯船に一滴ラベンダー
葉に埋れはかなき命水蓮花
立ち上がる脚無き雲や梅雨の明

阿部玉恵
新井須美子
井口あい香
大塚ふさ江
星野道子
山崎綾子
和島出

川柳

その顔も思い出せずに書く年賀
手拭いでマスクを作りコロナヨケ
返納し愛車はいづこ梅雨空に
賑いは蔵を生かした旨い蕎麦
リサイクル着ない服など友にあげ

比留間英雄
八木原光男
犬貝良子
関根智好子
房野江身

地域包括支援センター
からこんにちは！

認知症の方も暮らしやすい町づくりを目指して
～9月は世界アルツハイマー月間です～



認知症とは

いろいろな原因で脳の細胞が死んでしまうことで、脳にさまざまな障害が起こり、生活する上で支障がでている状態です。85歳以上の方は、4人に1人が認知症になると言われています。

認知症の症状

やったこと自体を忘れてしまうことや、時間や場所がわからなくなったり、計画を立てて行うことができなくなってきました。その症状に加えて、環境や性格によって、自信を失い全てが面倒になったり、徘徊や妄想、うつ状態といった精神的な症状がでる場合があります。

予防方法

バランスの良い食事と適度な運動をして生活習慣の改善をしましょう。趣味を持ち、役割や日課を作り楽しみながら取り組みましょう。

認知症の方と接する時の心構え

認知症の症状に最初に気づき、心配なのも苦しいのも悲しいのも本人です。

まずは見守り、その方の目線に合わせてやさしい口調で話しましょう。

また、認知症の家族の方もショックを受けて混乱しています。余裕がないことがあり、周囲の方のサポートが必要です。

越生町では…

認知症の方の早期受診・早期対応に向けた支援ができるよう、「認知症初期集中支援チーム」を設置しています。ご本人やご家族の相談から、該当となる方に訪問指導や受診のお勧めをさせていただきます。お気軽にお問い合わせください。

☎ 地域包括支援センター
☎ 292-5505



▼井戸士相談

日時 9月23日(水) 午前10時

午後

場所 203会議室

※要予約(先着順)

☎ 総務課 自治振興担当

☎ 内線 216

▼司法書士相談

日時 10月5日(月) 午前10時

午後

場所 203会議室

※9月末までに予約(先着順)

☎ 総務課 自治振興担当

☎ 内線 216

▼行政相談

日時 9月23日(水) 午前10時

午後

場所 203会議室

※要予約(先着順)

☎ 総務課 自治振興担当

☎ 内線 216

▼人権相談

法務局から中止の要請がありました。当面の間中止とします。

みんなの人権 110番

☎ 05700003110

☎ 総務課 自治振興担当

☎ 内線 216

▼消費生活相談

日時 毎週水・金曜日 午前

10時～正午(新規の相談は

11時30分まで)

場所 産業観光課窓口

※電話相談あり

☎ 産業観光課 観光商工担当

☎ 内線 147

▼年金相談

日時 平日 午前9時～11時

午後1時～4時

場所 町民課窓口

☎ 町民課 国保年金担当

☎ 内線 123

▼子育て相談

日時 平日 午前9時～11時

午後1時～4時

場所 子育て支援課窓口

☎ 子育て支援課 子ども担当

☎ 内線 162

▼教育相談

日時 平日 午前9時～11時

午後1時～4時

場所 中央公民館相談室

☎ 学務課 学務担当

☎ 内線 503

▼くらしの相談

日時 平日 午前9時～11時

午後1時～4時

場所 総務課窓口

☎ 総務課 庶務担当

☎ 内線 212

くらしの110番

持続化給付金の不正受給を持ちかける
手口に気を付けて！

【事例】

「サラリーマンでも無職でも持続化給付金100万円が受け取れる」、「自営していることになって申請すれば持続化給付金がもらえる」などといった、受給資格のない方に不正受給を持ちかける悪質な勧誘事例が報告されています。持続化給付金は事業者に対して支払われます。受給資格のないサラリーマンや無職の方が、自身を事業者と偽って申請することは詐欺罪にあたりと考えられています。

「トラブルにあわないために」
①友人や知人、SNSを通じて誘いをうけてもきっぱり断りましょう。
②不審に思った場合や、トラブルにあった場合は、最寄りの消費生活相談センター等へすぐ相談してください。

「トラブルにあわないために」
①友人や知人、SNSを通じて誘いをうけてもきっぱり断りましょう。
②不審に思った場合や、トラブルにあった場合は、最寄りの消費生活相談センター等へすぐ相談してください。

9月の町のイベント&ごみ・資源収集カレンダー

日 Sun	月 Mon	火 Tue	水 Wed	木 Thu	金 Fri	土 Sat
		9/1 ㊟胃がん検診(男)	2 ㊟消費生活相談 ㊟胃がん検診(女)	3	4 ㊟消費生活相談	5 ○土曜開庁(午前) ㊟おはなし会
		A 不燃・有害 B 可燃	A 紙・布 B	A 可燃 B 不燃・有害	A プラ B 可燃	
6	7 ㊟休み ㊟育児相談 ㊟生活習慣病相談	8	9 ㊟消費生活相談	10	11 ㊟消費生活相談	12 ○土曜開庁(午前) ●月例ハイキング大会
	A 可燃 B プラ	A ペット B 可燃	A B 紙・布	A 可燃 B ペット	A びん缶・プラ B 可燃	
13	14 ㊟休み ㊟健康相談	15	16 ㊟消費生活相談	17 ㊟骨粗しょう症検診	18 ㊟消費生活相談 ㊟あそぼう会	19 ○土曜開庁(午前) ㊟論語を楽しむ
	A 可燃 B びん缶・プラ	A 不燃・有害 B 可燃	A 紙・布 B	A 可燃 B 不燃・有害	A プラ B 可燃	
20	21 ㊟休み	22 ㊟休み	23 ㊟消費生活相談 ㊟弁護士・行政相談 ㊟乳がん・子宮頸がん検診 ㊟出前保育	24	25 ㊟消費生活相談	26 ○土曜開庁(午前) ㊟本に親しむ会
	A 可燃 B プラ	A ペット B 可燃	A B 紙・布	A 可燃 B ペット	A びん缶・プラ B 可燃	
27	28 ㊟休み ㊟育児相談 ㊟栄養相談	29	30 ㊟消費生活相談	10/1	2 ㊟消費生活相談	3 ○土曜開庁(午前) ㊟おはなし会
	A 可燃 B びん缶・プラ	A B 可燃	A B	A 可燃 B 不燃・有害	A プラ B 可燃	
4	5 ㊟休み ㊟司法書士相談 ㊟生活習慣病相談	6	7 ㊟消費生活相談	8 ㊟乳児健康診査	9 ㊟消費生活相談	10 ○土曜開庁(午前)
	A 可燃 B プラ	A 不燃・有害 B 可燃	A 紙・布 B	A 可燃 B ペット	A びん缶・プラ B 可燃	

㊟=まなびあい (18 ページ)、㊟=保健 (13 ページ)、㊟=相談 (20 ページ)、㊟=すくすく (12 ページ)、㊟=図書館 (19 ページ)

9月の月例ハイキング大会

展望コース

— 大高取から関東平野を望もう! —

期日 9月12日(土) ※雨天の場合、13日(日)に延期
受付 越生駅前ポケットパーク、午前8時30分~10時
コース ポケットパーク→五大尊つつじ公園→世界無名戦士之墓→大高取山→桂木観音→虚空蔵尊→越生駅(約9.2km)
※状況により、急遽開催内容を変更する場合があります。
☎産業観光課 観光商工担当 ☎内線 147

下段はゴミと資源の収集日

(A地区=八高線西側、B地区=八高線東側)

可燃:可燃ごみ、不燃・有害:不燃ごみ・有害ごみ、びん缶:びん類・かん類、紙・布:紙類・布類、ペット:ペットボトル、プラ:その他容器包装プラスチック
可燃ごみ/高倉クリーンセンター ☎271-1500
不燃ごみ・資源ごみ(紙・布類を除く)/川角リサイクルプラザ ☎294-4115
粗大ごみ/戸別有料収集受付専用ダイヤル ☎272-3344

9月の納税 (9月30日まで)

固定資産税 第3期 国民健康保険税 第3期

※バーコード印字のある納付書は、納期限内に限りコンビニやスマホ決済アプリでの納付に使用できます。スマホ決済アプリでは、「いつでも」「どこでも」スマホを使って納税ができます。詳しくは納付書をご覧ください。
☎税務課 収税担当 ☎内線 132

OGOSE ART MUSEUM @梅園小学校

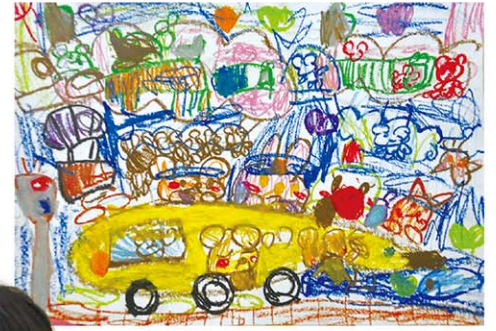

「ばっかんはなび」
2年 仲 優哉くん

「バナナのしんかんせん」
1年 太田 希心さん

すくすくキッズ



やぎはら さすけ
八木原 瑳助くん
(2歳0ヶ月)

外で遊ぶ事が大好き。
もうすぐお芋の
季節だね♪
今年もたくさん
食べようね？

※掲載を希望する方は「すくすく」までご連絡ください。

おごせの花鳥風月



「エール」花火 (越生)

令和2年8月15日

人口&世帯

8月1日現在
()は前月比

	うち外国人
総人口	11,413人(+11人) 147人
男性	5,693人(+5人) 63人
女性	5,720人(+6人) 84人
世帯数	5,035世帯(+17世帯) 114世帯

※外国人世帯には、日本人との混合世帯41世帯が含まれています。

広報担当が撮影して、掲載された写真は、本人またはご家族に限り、無料で差し上げます(プリントサイズはLサイズ)。ご希望の方は総務課まで。

問 総務課 自治振興担当
☎内線 216

広報 おごせ

The public relations magazine connecting you and your town



中学校に小学生が登校
詳しくはP16にて!

あしがきの裏表紙

大河ドラマの渋谷平九郎役の岡田健史くんの配役が決まり、私は心そがに喜んでいました。「中津重臣記」というドラマを見て彼のことを知ったのですが、良い演技をしていて好きになってしまいました。越生町は平九郎自刃の地です。今後の動向に目が離せないのは私だけではないはず。今日の写真は総上の心交わりの写真を載せたかったのですが紙面の都合上掲載は断念。来月は十五夜のお月様を紙面で拝みたい。

あしがきのネタ。全然感いつきません。頭の中が真っ白です。最近の変化といえは、真つ赤な太陽で肌が黒くなりました。このままいってしまおうか。このままでは来月のあしがきも黄色い顔。心なしか似顔絵も青さめて見えます。誰か助けてください。まだまだ暑い日が続きます。秋が待ち遠しい。こつちから迎えたいです。

【備題】

【福田】



No. 719
令和2年9月1日
発行 越生町役場 新井雄啓
発行人 越生町長 新井雄啓
編集 越生町役場総務課

〒356-0494 埼玉県入鹿郡越生町大字越生900-2
TEL:049-292-8121 FAX:049-292-5400
ホームページ http://www.town.ogose.saitama.jp/
防犯行政無線テレビホンサービス TEL:0800-800-8099

防犯行政無線テレビホンサービス
TEL:0800-800-8099

PRINTED WITH
SOYINK
印刷
広報おごせは再生紙と環境やさしい
「大豆インキ」を使用しています。