

広報

あひせ

The public relations magazine connecting you and your town

2020.

11

No. 721



獅子もマスク 疫病退散に取り組む

新型コロナウイルス感染症の感染拡大状況により紙面に掲載したイベント等は中止または内容が変更になる場合があります。

獅子舞中止のため
獅子頭のみ撮影

令和3年2月7日(日)、越生町長選挙と 越生町議会議員補欠選挙を行います

2月7日(日)に、任期満了による越生町長選挙と越生町議会議員補欠選挙を行います。
貴重な一票をムダにすることなく、必ず投票しましょう。

【新型コロナウイルス感染防止対策】

- ・消毒液の設置
- ・会場扉の開放
- ・非接触型体温計の設置
- ・投票所への入場、受付、記載所での間隔確保の徹底
これらの感染予防措置をとる予定です。
- ・来場の際は、マスクを着用してください。
- ・また、手洗いや投票所にある消毒液の手指消毒の励行をお願いします。

【お願い】

- ・新型コロナウイルス感染防止対策のため、筆記用具（鉛筆等）をご持参ください。
- ・投票日当日の密を避けるため、できるだけ「期日前投票」をご利用ください。

☎選挙管理委員会

☎内線 2 1 1

立候補予定者説明会を開催します

立候補の届出などについての説明会を下記のとおり開催します。

立候補を予定されている方は、必ずご出席ください。

日時 令和2年12月23日(水)

- ①町長選挙 午前9時～
- ②議会議員補欠選挙 午後1時30分～

場所：201、202会議室

☎選挙管理委員会

☎内線 2 1 1



高齢者インフルエンザ予防接種のお知らせ

今年度における高齢者インフルエンザ予防接種は、12月31日までの期間に限り、無料で接種することができます。

※広報おごせ10月号では、自己負担1,000円の記載がありますが、無料に読替えてください。

※今冬は、新型コロナウイルス感染症の流行も懸念されていますので、お早めの接種をお勧めします。

◆対象

- ①住所 越生町内にお住まいの方
- ②年齢 1. 接種日当日65歳以上の方
2. 接種日当日に60～64歳の方で、心臓、腎臓、呼吸器、または、ヒト免疫不全ウイルスにより免疫の機能に極度の障がいのある方
(身体障がい者手帳1級程度)

◆無料の期間

令和2年10月1日～12月31日

※保健センターへ接種費用助成対象者証明書の申請をする必要はありません。

◆その他

令和3年1月1日～1月31日に接種する場合は、自己負担1,000円となります。

非課税世帯の方は、☎へ接種費用助成対象者証明書を申請してください。

◆実施医療機関

医療機関に変更はありません。詳しくは、広報おごせ10月号をご覧ください。

☎保健センター

☎292-5505

越生町ファミリーサポート・緊急サポート事業 保育サポート会員募集!

子育ての援助を受けたい方（利用会員）と行いたい方（サポート会員）が会員となり、緊急サポートセンターが仲介して、地域で子育てのお手伝いをする会員同士の支えあいの活動です。

近くに頼れる人がいない！そんな中子育てをしているお母さん、お父さんの育児をお手伝いしてくださる方（有償ボランティア）を募集しています。ご夫婦での活動も大歓迎です。

子どもが好きな方なら資格が無くても大丈夫。活動の前に4日間の講習を受けて頂きます。

地域の子どもたちの育ちを親御さんと一緒に見守る、そんな気持ちでお手伝いください。

- 活動内容**
- ・ 保育園、学童保育園へのお迎え後、保護者が帰宅するまでの子どもの預かり
 - ・ 朝の保育施設までの送り
 - ・ 産後の育児のお手伝い
 - ・ 保護者が体調不良で保育が困難なときの子どもの預かり等

○ファミリーサポート事業

顔合わせをして担当のお子さんを決めてからお預かりを行います。予定の立つ依頼が中心です。

- ・ 午前8時～午後8時 …… 1時間700円
- ・ 上記時間外 …… 1時間900円

○緊急サポート事業

前日、当日の急な依頼や病児病後児保育、宿泊の依頼に対応していただきます。

- ・ 午前8時～午後8時 …… 1時間900円
- ・ 上記時間外 …… 1時間1100円
- ・ 宿 泊 …… 1泊10000円

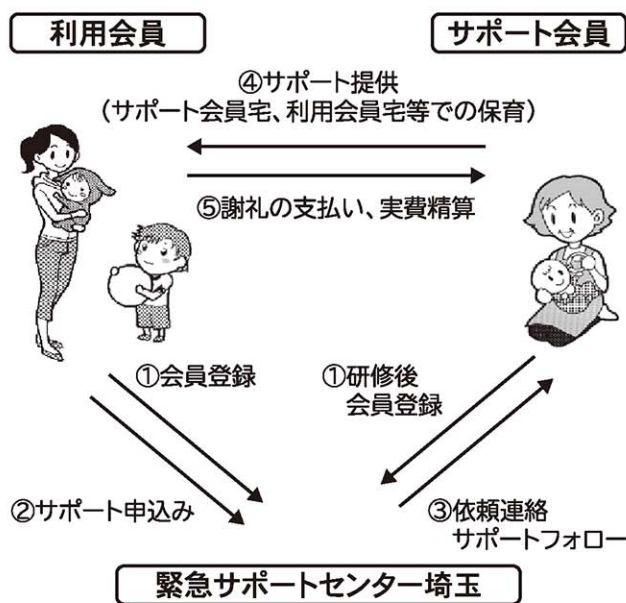

★保育サポート会員講習会★ 会場：役場202会議室・中央公民館2階集会室

日時	場所	内容	
11月24日(火) 午前9時30分 ～午後4時30分	役場202会議室	地域の子育て支援 ～ファミリーサポートの役割と昨今の子育て事情～	活動の内容の説明 今と昔の子育ての違い等
11月25日(水) 午前9時30分 ～午後4時30分	中央公民館	こどもの体と心の発達・生活・遊び	最近の保育グッズ等保育に必要な話
12月1日(火) 午前9時30分 ～午後4時30分	中央公民館	小児の病気の特性、観察とケア・感染予防	病気の子どもの保育について
12月2日(水) 午前9時30分 ～午後4時30分	中央公民館	こどもの事故と安全管理・リスクマネジメント	安全な保育の環境・応急処置等

※上記日程でご都合が合わない場合は、ご相談ください。

☎緊急サポートセンター埼玉 ☎048-297-2903

☎子育て支援課 子ども担当 ☎内線161

健康づくり検(健)診

新型コロナウイルス感染症防止のため、すべての検(健)診は、電話による時間予約制となりました。

電話による時間予約がない方は、当日受診はできませんので、ご注意ください。
※特定健康診査の日に、大腸がん検診、胸部検診の同時実施はありません。

検診名	日時	検診受付時間	対象	内容	費用
特定健康診査	①12月16日(水)、 17日(木)、19日 (土)、21日(月)、 22日(火) ②12月9日(水)、 23日(水)	①午前8時～正午 ②午前8時～正午、 午後1時～3時30分 (電話予約受付中)	越生町国民健康保険に加入の40歳以上の方、後期高齢者医療保険に加入の方	問診・身体計測・診察・血圧・血液検査等	500円
肝炎ウイルス検診	特定健康診査と同時実施	特定健康診査と同時実施	40歳以上の方(今まで受けたことがない方)	問診・血液検査(B型・C型肝炎ウイルス検査)	無料
胃がん検診	①12月3日(木)、 ②12月4日(金)	午前8時～正午 (電話予約は11月16日(月)午前9時30分～)	①男性のみ、 ②女性のみで、 いずれも30歳以上の方	問診、胃部X線検査(バリウムと発泡剤等を飲んで実施)	700円
子宮頸がん検診	①11月12日(木)、 25日(水) ②12月18日(金)	午後0時30分～3時 ①は電話予約受付中 ②の電話予約は11月19日(木)午前9時30分～	20歳以上の女性(前年度に受診していない方)	問診、内診、子宮頸部の細胞診(子宮頸部の表面の細胞を採取)	700円
乳がん検診	①11月12日(木)、 25日(水) ②12月18日(金)	午後0時30分～3時 ①は電話予約受付中 ②の電話予約は11月19日(木)午前9時30分～	40歳以上の女性(前年度に受診していない方)	問診、視触診、マンモグラフィー(乳房X線撮影)	1000円

◎検(健)診の申込みは、時間予約制です。

必ず電話予約をお願いします。

電話予約受付時間：午前9時30分～午後5時(平日)



令和2年分年末調整等 説明会開催中止のお知らせ

新型コロナウイルス感染症の感染拡大防止及び参加される皆様の安全を考慮し、例年実施していましたが年末調整等説明会につきましては開催を中止することとしました。ご不便をおかけいたしますが、ご理解いただきますようお願い申し上げます。

なお、年末調整に関する各種情報につきましては、国税庁ホームページに年末調整特集ページ (<https://www.nta.go.jp/users/gensen/nencho/index.htm>) をご覧ください。

☎川越税務署

☎ 235-9411

国税に関するご相談・ご質問は音声案内の「1」を選択してください。



リフレッシュ体操教室 再開します

新型コロナウイルス感染症の影響により、令和2年3月から休止していた、リフレッシュ体操教室を10月から再開しました。感染症拡大防止対策をとったうえで、実施していきます。ご理解ご協力をよろしくお願いいたします。

期 日 11月5日、19日、12月3日、17日、
1月21日、2月4日、18日、3月4日、
18日

時 間 午後1時30分～2時30分
(開場：午後1時15分)

会 場 中央公民館体育館

申し込み なし

持ち物 体育館シューズ、飲み物、筆記用具
その他 (お願い) マスクの着用、手洗い、うがいの実施をお願いします。自宅での血圧測定、体温測定をしてください。筆記用具の用意はありません。会場へは、開場時間を守り、早く来ないようにしてください。会場内では、隣の人との距離を2m程度保ってください。発熱等、体調が悪い場合や、周囲に体調不良の方がいる場合は、欠席してください。

☎地域包括支援センター

☎ 292-5505



令和2年分確定申告に ついてのお知らせ

令和2年分の確定申告は、感染症拡大防止のため、ご自宅等からパソコン・タブレット・スマートフォンを利用して、国税庁ホームページ「確定申告書等作成コーナー」で申告書を作成し、便利なe-Tax (電子申告) によるご提出にご協力ください。

マイナンバーカードと対応スマートフォンを使用して、e-Taxで申告すると大変便利です。マイナンバーカードは事前に町で取得してください。

既に、税務署でID・パスワードを取得している方も、上記のコーナーを利用して、e-Taxで申告することができます。

☎川越税務署

☎ 235-9411

国税に関するご相談・ご質問は音声案内の「1」を選択してください。



非常勤職員の募集について

勤務期間 令和3年1月上旬～令和3年3月末まで

勤務時間 午前9時～午後5時までの間で3～7時間

勤務場所 川越税務署

勤務内容 確定申告事務補助

給 与 時給950円～1,000円

通勤手当 実費相当額 (上限あり)

募集人員 130人程度

※申込方法及び募集内容の詳細は、関東信越国税局ホームページ内の、「採用案内」→「非常勤職員の募集」→「川越」をご覧ください。

☎川越税務署 総務課 萩原・山下

☎ 235-9441

関東信越国税局ホームページ

URL <https://www.nta.go.jp/about/organization/kan-toshinetsu/index.htm>



水道管の宅内漏水に 注意しましょう！

町では、水道メーターの検針時に漏水の有無を確認していますが、2か月に1度の確認では、漏水の発見が遅れてしまう可能性があります。漏水の早期発見のため、定期的に水道メーターの確認をお願いします。

漏水の確認方法

水道を使っていない（宅内の水道栓を全て閉めた）状態で、水道メーターの文字盤（写真参照）にあるパイロット（銀色の円盤）が回転していれば漏水の可能性があります。町の指定水道工事店に修理を依頼してください。

※修理費用はお客様負担となります。

漏水により水道料金が高額になった場合（減免制度）

発見することが困難な漏水は、料金の一部を減免する制度があります。減免を受けるためには、漏水箇所の修理を町の指定水道工事店が行うなどの条件があります。詳しくは水道課までお問合せください。

※地上部分での漏水は、原則として漏水減免の対象になりません。



問水道課 庶務担当
☎292-3002



11月は児童虐待防止 推進月間です

子育てをしているみなさんは、少しでも困っていることがあれば相談しましょう。

まわりの方々は、子育て中の家庭が孤立しないようにサポートしていきましょう。体罰等によらない子育てを広げましょう！

「しつけ」と称した体罰が、深刻な虐待を引き起こすこともあります。令和2年4月1日から子どもへの体罰が法律で禁止されました。体罰等によらない子育てを推進するため、子育て中の保護者に対する支援も含めて社会全体で取り組んでいきましょう。

相談・連絡先

- ・子育て支援課 ☎内線161
 - ・子育て世代包括支援センター ☎292-5505
 - ・子育て支援センター「すくすく」 ☎090-4520-5709
 - ・川越児童相談所 ☎223-4152
 - ・児童相談所全国共通ダイヤル ☎189
 - ・子どもスマイルネット ☎048-822-7007
- ※緊急時は警察「110」へご連絡ください。

ワーク・ライフ・バランスをご存じですか？

「ワーク・ライフ・バランス（仕事と生活の調和）」という言葉をご存じですか？働くすべての方々が、「仕事」と育児や介護、趣味や学習、休養、地域活動といった「仕事以外の生活」との調和をとり、その両方を充実させる働き方・生き方のことです。

詳しくは、内閣府男女共同参画局仕事と生活の調和推進室ホームページをご覧ください。

問子育て支援課 子ども担当

☎内線161

話題の越生温泉!! 。。。いいお湯です



梅の湯お得クーポン

大人 **500円** (税込)

※券売機で500円の入浴券をお買い求めの上スタッフにお渡しください。

※1枚で大人2名様ご利用可能。

※他のクーポン、割引との併用不可。

有効期限：12月30日（水）

テニスコート(1面1時間)
平日使用料 半額券
【有効期限2020.11.30】

営業時間/7:00~21:00

◎照明料は別途必要になります。
◎他の利用券との併用、現金引換はできません。

テイクアウト承り中!

レストラン 11月のおすすめ

ランチ/11:30~14:30

◎入場は14:00まで。(価格は税別料金)

ヘルシープレート **1,200円**

霜月御膳	1,580円
スパイスカレーシチューパン	1,000円
ホワイトクリームパスタ	880円
梅香豚角煮	600円

ソフトドリンクバー無料券

【有効期限2020.11.30】

◎本券を切り取りスタッフにお渡しください。
◎お食事メニューご注文のお客様のみ有効。
◎本券1枚で4名様ご利用いただけます。
◎他の利用券との併用、現金引換不可。
◎ランチタイムのみ有効。

展示スペース 萩久保静子作品展
ご案内 別館展示スペースにて

ニューサンピア埼玉おごせ ☎049-292-6111

広告

越生町新生児特別定額給付金 (新生児1人10万円給付)について

新型コロナウイルス感染症の影響を踏まえ、経済的負担の軽減及び子どもの健やかな成長を応援するため、国の特別定額給付金（1人10万円）の対象とならなかった令和2年4月28日以降に生まれ、越生町に住民登録された新生児を対象に新生児特別定額給付金として10万円を支給します。

対象者 令和2年4月28日から令和3年3月31日までに出生し、本町の住民基本台帳に登録された児童の父又は母で、申請時において町内に住所を有し、引き続き町内に居住する意思のある方

給付額 対象者1人につき10万円

申請方法 申請については、出生届の提出時にご説明します。

すでに、出生届を提出された方には個別に申請用紙を郵送します。

必要書類

- ・越生町新生児特別定額給付金支給申請書兼請求書（様式第1号）
- ・申請者の方の本人確認書類
- ・申請者の方の通帳等の写し

申請期限 令和3年4月13日(火)

子育て支援課 子ども担当

☎内線 161



新型コロナウイルス感染症の影響により納税が困難な方へ

新型コロナウイルス感染症等の影響により、国税を一時的に納付することができない場合、税務署に申請すれば国税の納付を猶予することができます。

◇詳しくは、国税庁ホームページをご覧ください。

<https://www.nta.go.jp>

☎川越税務署

☎235-9411

国税に関するご相談・ご質問は音声案内の「1」を選択してください。



埼玉県最低賃金の改正のお知らせ

令和2年10月1日から埼玉県最低賃金は時間額928円（引上げ額2円）となりました。

埼玉県最低賃金は、賃金の最低限度を定めるもので、年齢や雇用形態に関係なく、パートやアルバイトも含め、県内の事業場で働く全ての労働者に適用されます。

使用者も、労働者も、賃金額が1時間当たり928円以上かどうか必ず確認しましょう。

※一部の産業には、特定（産業別）最低賃金も適用されます。

詳しくは☎へお問い合わせください。

☎埼玉県労働基準部賃金室

☎048-600-6205

☎川越労働基準監督署

☎049-242-0891

広告

遺言・相続 成年後見・終活

お困りごとはありませんか？
地域密着型、福祉と法律の専門家がご相談を承ります。お気軽にご連絡ください！

主な対応地域 越生町 毛呂山町 鳩山町 坂戸市 鶴ヶ島市 川越市

相談無料



社会福祉士 行政書士
山口 翔多

あなたの身近な法務パートナー

行政書士事務所はばたき

☎049-227-9500

【受付時間】9:00~20:00 日曜休

ガラス修理

断熱・防音・ガラス・サッシ
創業45年の実績と信頼

石井ガラス工業

TEL:292-4451 越生 992-2





SAITAMA出会いサポートセンター会員募集のお知らせ

埼玉県の公的な結婚支援センター「SAITAMA 出会いサポートセンター」では、結婚を誠実に希望する独身者に出会いの機会を提供しています。センターでは、会員を随時募集しています。詳しくはホームページ (<https://www.koitama.jp>) をご確認ください。



対象

次の条件に当てはまる方

- ・結婚を希望し、自ら婚活の意思がある20歳以上の独身男女
- ・埼玉県内に在住、在勤、または近い将来埼玉県へ移住をお考えの方
- ・電話回線のあるスマートフォンをお持ちの方

費用

16,000円 (税込・2年間有効)
越生町在住の方は11,000円 (税込・2年間有効) の割引料金適用



☎SAITAMA 出会いサポートセンター事務局

☎048-789-7721

🌐<https://www.koitama.jp>



防災行政無線を用いた緊急地震速報訓練

11月5日(木)午前10時頃、町内43か所に設置している防災行政無線の放送塔から、緊急地震速報の訓練放送を行います。

この訓練放送は、全国的に実施され、緊急地震速報を聞いてから、慌てずに身を守るなど適切な行動をとるための訓練です。また、緊急地震速報等の緊急情報が防災無線から適切に流れるかどうかを確認するためのものです。

当日は緊急地震速報を確認したら、慌てずに自分の身を守れるか、訓練で確かめましょう。

放送内容

- ①「(上り4音チャイム) こちらは防災越生です。ただいまから訓練放送を行います。」
- ②「(緊急地震速報チャイム音) 緊急地震速報。大地震です。大地震です。これは訓練放送です。」×3回繰り返し
- ③「こちらは防災越生です。これで訓練放送を終わります。(下り4音チャイム)」

☎総務課 自治振興担当

☎内線 217



11月は「いじめ撲滅強調月間」

いじめられた子どもには心身に深刻な被害が生じることがあります。いじめは重大な人権侵害であり、決して許されることではありません。

埼玉県は、11月を「いじめ撲滅強調月間」に制定し、いじめ問題の根絶に集中的に取り組んでいます。

いじめを受けていたり、いじめに気が付いたりしたら一人で悩まず相談・通報してください。

相談窓口

○よい子の電話教育相談 (埼玉県立総合教育センター)

(毎日24時間) 18歳以下の子ども用 (無料)

☎#7300なやみゼロゼロ又は0120-86-3192ハローさいのくに

保護者用 048-556-0874こころおはなし

Eメール相談 soudan@spec.ed.jp

FAX相談 0120-81-3192さいのくに



<直売会開催>

直売日: 11/18(水)・11/25(水)・12/2(水)・12/9(水)

受渡場所: 越生町役場東側駐車場車庫

受渡時間: 10:00~15:00

支払方法: 当日 **代金引換** にてお支払いください。

お電話・FAXでのご予約も承ります。(発送も可能です)

※後日郵便払込用紙を送らせて頂きます。

(株) 越生特産物加工研究所 越生町大満662-1 TEL:049-292-4063 FAX:049-292-2558

- (1) 6本入り **1,200円** (税込)
- (2) 10本入り **2,000円** (税込)
- (3) 12本入り **2,700円** (税込)
- (4) 24本入り **4,600円** (税込)

<箱代込の価格です。>

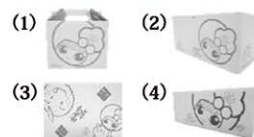

特別価格にてご提供致します



飲料すべて1本¥190- (税込)

(注) 単品での販売は致しません。

有料ギフト箱へ詰めての販売となります。

日頃の感謝を込めて

広告

ハイキングのまちおごせ健康長寿プロジェクト×自殺対策プロジェクト こころの健康講座

ゲートキーパー養成研修～今だからこそ聴きたいメンタルケア～

新型コロナウイルス感染症が流行し、私たちの生活は大きく変化しました。感染するかもしれない不安や自粛生活の不便さなど、例年以上にストレスを感じている方もいると思います。

身近な人や自分自身のこころの変化に目を向け、そっと支えるために、今できることは何かを一緒に考えてみませんか。

ゲートキーパーとは、自殺の危険を示すサインに気づき、声をかけ、話を聞き、必要な支援につなげ、見守る人のことです。

※感染症予防のため、参加される方はマスク着用・手指消毒・体温測定・体調確認等のご協力をお願いします。

日時 11月26日(木) 午後2時～
場所 越生町中央公民館視聴覚ホール
対象 町内在住で20歳以上の方
講師 菊池臨床心理オフィス
臨床心理士 菊池 礼子 先生
定員 30名程度
その他 マイレージ対象事業10ポイント



問 保健センター

TEL 292-5505



入浴施設の利用補助事業が はじまります

町民の皆様の健康の保持増進のため、11月から町内の入浴施設の利用補助事業を開始します。

- ・対象 越生町に住所を有する中学生以上の方
- ・補助額 1人1回につき200円（中学生以上）
- ・申込方法 町民課窓口にご利用申込書を提出
※申込書は町民課にあります。
- ・対象施設 ニューサンピア埼玉おごせ、オーパークおごせ

問 町民課 国保年金担当

TEL 内線 122・123



マイナポイントがもらえます

政府では、令和2年9月から令和3年3月までマイナポイント事業を実施しています。マイナポイント事業とは、マイナンバーカードを使って予約・申込みを行い、選んだキャッシュレス決済サービスでチャージやお買い物をする、ご利用金額の25%分のポイント（最大5,000円分のポイント）がもらえる仕組みです。

詳しくは、問へお問い合わせください。

問 内閣府マイナンバー総合フリーダイヤル

TEL 0120-95-0178



広告

パソコン・スマホ・タブレット・インターネット トラブル・設定・修理・中古PC

困ったこと
何でも解決!

予約制 訪問サポート **年賀状**

60分まで **7,000円** 税込、出張料込

予約受付 8:00～20:00、訪問サポート 9:00～17:00

パパ・ママ
応援ショップ
pcigarashi.com



パソコンサポートいからし

0493-59-8769 定休日：土日祝

小川町大塚247-1 代表者：五十嵐 章

090-8450-2734

～うめその梅の駅へぜひお越しください～

(越生自然休養村センター)

「もっとたくさんの商品を置いて欲しい！」
そんなお客様の声にお応えするべく、
地元農家の方の新鮮野菜や加工品はもろろん、
野菜・果物を充実させてご用意しております。
ご来店をお待ちしております！

越生
特産物
加工研究所

うめその梅の駅 越生町小杉 308-1 TEL：049-292-3100

営業時間 10/1～2/10まで 9:30から16:00

(株)越生特産物加工研究所 越生町大満 662-1 TEL：049-292-4063

令和2年4月より、越生特産物加工研究所が梅の駅の指定管理者になりました。

お知らせ



彩の国家庭の省エネ推進キャンペーン

埼玉県では、LED照明への交換や窓の断熱化、省エネ家電の買替など県事業に賛同した県内家電量販店、ホームセンター、ドラッグストア、まちの電気店と連携し、皆様の省エネを応援するキャンペーンを実施します。

キャンペーンの実施期間は、11月14日(土)から令和3年2月28日(日)までとなります。

冬は家庭のエネルギー使用量が最も多い季節です。この機会にLED照明の交換や断熱対策をしてみませんか。ムダなく無理なく、快適にこの冬を過ごしましょう。

埼玉県 温暖化対策課
TEL 048-8303033

イベント



紅葉見ナイト

11月中旬より紅葉が見頃となります。今年も人気の夜間イルミネーション「紅葉見ナイト」を開催いたします。

カエデ園に広がる紅葉・黄葉は約20種500本。夜間にも楽しんでいただけるよう煌めくライトアップやアートイルミネーション、

秋グルメを用意してお待ちしております。開放的な森林のなかで、紅葉狩りをしてみたいかがでしょうか。
日時 11月14日(土)〜29日(日)
午後4時30分〜8時30分
(最終入園午後8時)

※雨天中止
※日中から来園している方も、そのまま夜まで滞在いただけます。

場所 国营武蔵丘陵森林公園
※森林公園駅と中央口間を結ぶ夜間無料シャトルバスあり
※夜間駐車場300円(通常は普通車650円)

国民年金

年金生活者支援給付金制度について

年金生活者支援給付金制度は、公的年金等の収入やその他の所得額が一定基準額以下の年金受給者の生活を支援するために、年金に上乗せして支給されるものです。

受け取りには請求書の提出が必要です。

◆対象となる方◆

◇高齢基礎年金を受給している方

(以下の要件をすべて満たす方)

- ・65歳以上である
- ・世帯全員の市町村民税が非課税となっている
- ・年金収入額とその他所得額の合計が879,900円以下である

◇障害基礎年金・遺族基礎年金を受給している方

- ・前年の所得額が約4,621,000円+扶養親族の数×380,000円以下である

◆請求の手続き◆

◇新たに年金生活者支援給付金をお受け取りいただける方

お受け取りの対象となる方には、10月中旬頃に日本年金機構から、請求可能な旨のお知らせを送付します。同封のはがき(年金生活者支援給付金請求書)に記入し提出してください。令和3年2月1日までに請求手続きが完了しますと令和2年8月分からさかのぼって受け取ることができます。

◇年金を受給しはじめる方

年金請求手続きと併せて年金事務所または町民課窓口で請求手続きをしてください。

問 ねんきんダイヤル TEL 0570-05-1165

問 町民課 国保年金担当 TEL 内線 123

問 国营武蔵丘陵森林公園
TEL 0493572111



オーパークおごせ お得なクーポン券

有効期限 2020年12月31日(木)

☎049-292-7889 (株)温泉道場

OGOSE 有効期限 2020/12/31(木)
Park BIO-RESORT HOTEL & SPA

大人 通常入館料 (例)土日祝800円 ▶500円
300円OFF

※入館時にご提示ください
※夜割には使用できません
※1枚で大人2名様利用可能
※他のクーポン、割引などの併用不可

OGOSE 有効期限 2020/12/31(木)
Park BIO-RESORT HOTEL & SPA

大人 通常入館料 (例)土日祝800円 ▶500円
300円OFF

※入館時にご提示ください
※夜割には使用できません
※1枚で大人2名様利用可能
※他のクーポン、割引などの併用不可

OGOSE 有効期限 2020/12/31(木)
Park BIO-RESORT HOTEL & SPA

子ども 通常入館料
100円

※入館時にご提示ください。
※1枚で小学生以下のお子様2名まで利用可能
※他のクーポン、割引などの併用不可

OGOSE 有効期限 2020/12/31(木)
Park BIO-RESORT HOTEL & SPA

子ども 通常入館料
100円

※入館時にご提示ください。
※1枚で小学生以下のお子様2名まで利用可能
※他のクーポン、割引などの併用不可

広告

保育士合同就職面接会

日時 11月24日(火) 午後1時～4時(受付午前12時30分)

場所 ソニックスシティ地下

第1展示場、第2展示場

対象職種 保育士、保育補助等

対象者 保育分野での就職を希望する求職者

内容 事業所人事担当者との参加者の個別面接会、ハローワーク職員による就職相談

持ち物 履歴書、筆記用具
※ハローワークに登録がある方は、ハローワーク受付票(ハローワークカード)もお持ちください。
参加事業所 40か所(予定)
※詳細については、埼玉労働局のホームページ(イベント情報)へ掲載してあります。(http://site.mhlw.go.jp/saitama-ro-ndukyoku/)

問 埼玉労働局 職業安定課
TEL 048-600-6208
問 埼玉県 少子政策課
TEL 048-830-3349

講座・講習



普通救命講習

日時 12月6日(日) 午前9時～正午

場所 西入間広域消防組合 消防署

定員 10人

※新型コロナウイルス感染症拡大防止の観点から、定員を減らし実施いたします。

費用 200円(テキスト代等)

申込み 11月1日(日)～30日(月)までに、園へ申込み

※新型コロナウイルス感染症の影響により中止になる場合がありますのでご了承ください。

※終了後、修了証を交付

※普通救命講習を受講された方は、スキルアップのため上級救命講習を受講することをおすすめします。

問 西入間広域消防組合消防署
TEL 295-0119

問 越生分署
TEL 292-4119

すくすく



○あそぼう会
日時 11月12日(木) 午前10時30分～11時30分

場所 子育て支援センターすくすく(山吹保育園内)
内容 お絵描き・新聞遊び

○出前保育

日時 11月20日(金) 午前10時～正午
場所 地域交流センター
問 子育て支援センターすくすく
TEL 292-5684

国民年金

「社会保険料(国民年金保険料)控除証明書」が送付されます

～年末調整・確定申告まで大切に保管を～

国民年金の保険料は、年末調整や確定申告の際に「社会保険料控除」の対象になります。この「社会保険料控除」の適用を受けるには、保険料を納めたことを証明する書類の添付が義務付けられています。

日本年金機構から送付される「社会保険料(国民年金保険料)控除証明書」が証明書類となりますので、年末調整や確定申告の際にご利用ください。

◇11月上旬に送付される方

1月1日から9月30日の間に国民年金保険料を納付した方

◇2月上旬に送付される方

10月1日から12月31日の間に、その年初めて国民年金保険料を納付した方

問 ねんきんダイヤル

TEL 0570-003-004

問 町民課 国保年金担当 TEL 内線 123

広告



補聴器で「健康寿命」を延ばす!

より自然!
さらに楽ちん!

補聴器



認定補聴器
技能者のいる店

イチカク

坂戸市日の出町9-20 TEL 281-0107
営業時間 10:00～18:00
定休日 月曜日・第2月火連休

相談



女性の人権ホットライン強化週間

11月12日(木)～18日(水)までの間、全国一斉「女性の人権ホットライン」を実施します。ぜひご利用ください。

日時 11月12日(木)～18日(水)
午前8時30分～午後7時
(土・日・曜日は午前10時～午後5時まで)
電話番号 05700070810

相談担当者 法務局職員・人権擁護委員

問 さいたま地方法務局
TEL 0488593507

10番 障害者無料法律相談

日時 12月9日(水) 午前10時～午後4時

対象 障害のある方やその家族、福祉関係者など

電話番号 0488661255 (相談専用)

FAX番号 0488661257 (相談専用)

問 埼玉弁護士会法律相談センター

TEL 0487105666
FAX 0488372898

保健



子育て相談

○ 育児相談 (保健師)

期日 ①11月9日(月)、12月7日(月)、②11月24日(火)
時間 ①午前10時～11時30分、②午後1時30分～3時

内容 身長・体重の計測、発達チェック、保健師相談など

※11月9日、12月7日は管理栄養士、11月24日は助産師も相談に応じます。



問 子育て世代包括支援センター

TEL 2925505

乳幼児健康診査

○ 1歳6か月児健康診査

日時 12月8日(火) 午後1時30分～2時

対象 平成31年2月～令和元年5月に生まれた幼児

○ 3歳児健康診査
日時 12月10日(木) 午後1時30分～2時

対象 平成29年5月～8月に生まれた幼児

問 子育て世代包括支援センター

TEL 2925505

保健センター相談

○ 健康相談 (保健師)

日時 11月9日(月)、16日(月) 午前9時～正午

内容 こころとからだの健康相談、血圧測定、思春期保健相談

○ 生活習慣病相談 (保健師)

日時 11月2日(月)、12月7日(月) 午前9時～正午

内容 高血圧や糖尿病など生活習慣病に関する健康相談

○ 栄養相談 (管理栄養士)
日時 11月30日(月) 午前9時

時～11時 (1人50分、要予約)

内容 4日間の食事記録表を用いた食生活などの相談

問 保健センター
TEL 2925505

当番医日程表

期日	当番医
11月3日(火)	ゆずの木台クリニック
文化の日	TEL 29555158
11月23日(月)	初野医院
勤労感謝の日	TEL 29417713

時間 午前9時～正午

※埼玉医科大学病院では、時間外外来が夜間、休日・祝日を問わず救急患者を受け入れています。

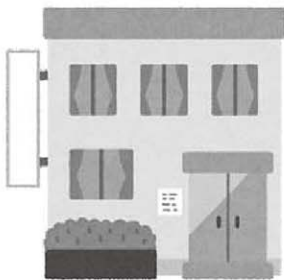

問 埼玉医科大学病院
TEL 2761199

ご葬儀のことならー
毛呂山法要殿

毛呂山町役場より徒歩3分
スーパー「ライフ」様ならび
毛呂山町岩井西 3-5-3

【直通】フリーダイヤル
《ご相談はご予約が便利です》
0120-743-200

100通りの想いをかたちに
法要殿グループ

事前がとっても安心

◆ 事前相談
◆ 式場見学 承ります。

入会金・積立金無し
安心して経済的な
法要殿友の会会員募集中

霊安室完備

式場使用料
無料

あんしん
家族葬 **35万円**～

【直通】フリーダイヤル
《ご相談はご予約が便利です》
0120-743-200

ご葬儀に使える
5000円引きチケット引換券

レジ袋有料化に伴い
ちょっとしたお買い物に便利な
エコバッグ引換券

※有効期限はございません。
※事前相談にご来店の方に限ります。
※粗品は予告なく変更になる場合があります。

広告



わだい咲き撮り

おめでとうございます お祝い状と記念品を贈呈しました

今年度百歳を迎える3名の方へ、内閣総理大臣からのお祝い状と記念品、越生町からお祝い金と花束を贈呈しました。



▲小野結子さん



▲岩田博夫さん



▲小野美津枝さん

おめでとうございます 瑞宝双光章を叙勲されました

このたび、88歳に達した機会に勲章が授与される高齢者叙勲（教育功労）で、平沼 要さん（黒岩在住・元越生町立梅園小学校長）が瑞宝双光章を受章されました。長年にわたり学校教育の振興発展に尽力され、ご活躍されました。おめでとうございます。

越生町議会9月定例会において 教育委員が再任されました

越生町教育委員会教育委員の任期満了に伴い、越生町議会9月定例会において、教育委員に内藤久美子氏、仲晃良氏がそれぞれ再任されました。任期は令和2年10月1日から令和6年9月30日の4年間です。



▶内藤久美子教育委員



▶仲晃良教育委員

行政相談委員表彰

おめでとうございます

9月23日、行政相談委員の戸口正さん（麦原）が、町民の行政に対する要望の解決に特に尽力されたことが認められ、関東管区行政評価局長から感謝状が送られました。



▲行政相談委員の戸口さん

第32回、9月13日 町民親善実年ソフトボール大会

- 優勝 越生東一
- 準優勝 大満・黒山
- 第3位 シニア・ミドル



▶越生東一チームのみなさん

越生駅すてきな交流拠点整備事業進捗状況

12月中に完成予定

西口駅前の建築工事状況です。【10月13日現在】

▼すてきな交流拠点上部



工事期間中、町民のみなさまには大変ご迷惑をおかけしますが、ご理解とご協力をお願いします。

▼すてきな交流拠点正面



◀丹下坂胡百ちゃん



◀千葉唯莉ちゃん



◀五十嵐曇くん



◀山本秀くん



◀吉澤音羽ちゃん



◀水村心晴ちゃん

1歳のお誕生日プレゼント
9月生まれ

【コロナウイルスに負けるな！家族で出来る家トレ講座】

認知症予防についてご紹介します

認知症は、いろいろな原因で脳の細胞が死んでしまったりして、脳の働きに不具合が生じ、さまざまな障害が起こり生活に支障が出ている状態をいいます。

脳は、記憶・感覚・思考・感情・からだ全体の調節といった、生きていくために必要なほとんどの働きをコントロールしています。

認知症予防は、2つ以上のことを同時に実施することで頭のトレーニングになります

1. 料理をする
2. 日記を書く：今日の出来事を日記にしましょう。慣れてきたら、昨日の出来事を日記にしましょう。
3. 趣味を作る
4. 人と会話をする：新型コロナウイルスにより、気軽に人との交流や集団での集会在り今までのようにできない状態です。電話などを利用し、ご友人やご家族と会話をしましょう。
5. 1日の日課を作る：自粛期間などから、家から出ずにぼーっと過ごし1日が終わっていることはありませんか。野菜を取る、家事をするなどだいたい時間を決めて動くことが大切です。
6. 笑うこと：笑うことで気分転換や免疫力が向上するといわれています。
7. 生活習慣の改善：認知症は、脳梗塞などを発症することでなりやすいといわれています。バランスの良い食事や適度な運動を心がけましょう。

運動を通して楽しく認知症予防！

※この運動は、できないことが大切です。できるようになったら、その体操は少しやめて時間をおいてからやりましょう。また、できないことがストレスにならないようにやりましょう。

1. その場で足踏みをしながら、1から数を数えます。3の倍数の時に手を叩きます。
3の倍数に慣れてきたら、5の倍数など数を変えましょう。
2. とんとんスリスリ
 - (1) 右手をグーに握って、太ももを叩きます。
 - (2) 左手はパーに開いて、太ももをスリスリさせます。
 - (3) 右手と左手を同時に行いましょう。
慣れてきたら逆の手に変えて行いましょう。



☎地域包括支援センター ☎292-5505

おごせ 教育 Pick Up

越生小学校



9月18日にスポーツ大会を開催しました。今年はコロナ禍での実施に伴い、低・中・高学年の部に分け全学年2種目の競技に取り組みました。赤組・青組ともに「友じょうふかめ しょうりをめざして つきすすめ」のスローガンの下、力を出しきった結果、同点で引き分けになりました。

梅園小学校

10月6日にサツマイモの収穫を行いました。臨時休校中の5月に植えたサツマイモの苗が大きく育ち、清々しい秋空の下で縦割り班ごとに土を掘りました。姿を現した大きなサツマイモやユニークな形をしたサツマイモにみんな大喜びでした。

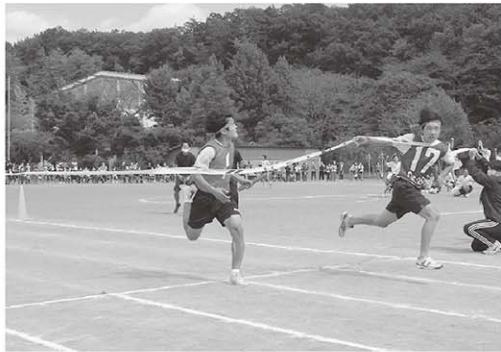

越生中学校

10月7日、第74回体育祭（スポーツ大会）を開催しました。体育祭日和の中、「Power of Smile～歴史に刻め 勝利と絆～」をスローガンに3年生が1・2年生を牽引し、素晴らしい熱戦が繰り広げられました。



おごせっ子広場

町内の小中学校や町の行事等に参加する子供たちを写真で紹介するコーナーです。

ズームイン教育277

愛着形成と 子ども主体の 保育を大切に

越生保育園

健康な心と体が育まれるよう
保育環境を整えています

0歳から2歳児は、日々の生活の中で「不安なときに信頼できる人に身を寄せ、心を落ち着かせること」で、安全感や安心感に浸り、生涯にわたる心身の健康とその後の生活の幸せに結びついていくといわれています。また、養育の行き届いた環境の下に、くつろいだ雰囲気の中で、子どもたちの探索活動を見守られた子どもは、4歳から6歳には個性的で自主性のある子どもに育つていくともいわれています。

越生保育園は、笑顔とあいさつを合い言葉に一日が始まります。今日は、これをしようかな…。ブロックで作った

ロボットあそび！虫の観察！3歳から5歳児は、自分で考え、また友だちと話し合うなどして、その日その時に合わせたあそびを楽しんでいます。



保育士は子どもの小さな「できた」や「やってみたい」を、たくさん見つけて、子どもたちの安心できる場所として丁寧な保育を心がけています。そのため、子どもの要求に目を向けそれぞれ興味のあることに集中して過ごせる環境作りと時間を大事にしています。これからも、乳幼児期の大切な「あそび」や「いろいろなことを経験する日々の生活」の中で子どもたちの「主体性」や「思考力」を大切に充実した生活を送れる越生保育園を目指します。

越生浪漫

No. 141

八高線と越生線



建設中の八高線越生駅『ふるさとの想い出写真集』

町の玄関口としてハイカーや観梅客を迎え、通勤通学者を長年支えてきた駅舎が「越生駅すてきな交流拠点」に生まれ変わろうとしています。町の発展に寄与してきた八高線・越生線の歩みをご紹介します。たいと思います。

八高線

大正5年(1916)、池袋―坂戸間の東上鉄道(現東

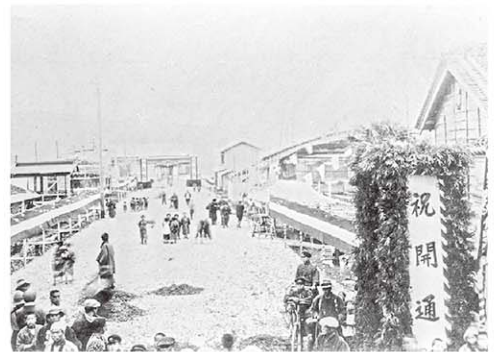

八高線開通に沸く越生駅前『ふるさとの想い出写真集』

建設中の八高線越生駅『ふるさとの想い出写真集』

武東上線)が開通し、その恩恵を受けた市町村が賑わいを見せはじめた頃、当町にも鉄道を誘致しようと町長の高坂才治郎ほか24名によって「八王子、高崎間鉄道敷設の請願」が提出されました。衆議院での採択後国会で審議され、大正11年4月に公布された「鉄道敷設法」に、敷設予定線「東京府八王子ヨリ埼玉県飯能ヲ経テ群馬県高崎ニ至ル鉄道」として明記されました。沿線の八王子、拝島、箱根ヶ崎、飯能、毛呂、越生、明覚、玉川、大河、小川、竹沢、折原、寄居、児玉、藤岡、高崎の2市6町8ヶ村は、鉄道敷設の早期実現を目指し「八高線期成同盟会」を結成しま

す。活動の結果、八高線は「第一期建設予定線に編入され、第47議会で889万円余りの建設費予算も議決」されました(『新編埼玉県史 通史編6 近代2』)。しかしながら、翌年に発生した関東大震災の復興が最優先となり、八高線の建設は延期となりました。大正15年に測量を開始、昭和3年(1928)に、高崎側から伸びる北線と八王子側の南線それぞれの敷設工事が着工されました。

昭和8年4月15日、念願だった八王子―越生間(八高南線)が開通、越生駅が開業しました。1日8往復、客車と貨車を繋いだ混合列車が走り始めました。

活動の結果、八高線は「第一期建設予定線に編入され、第47議会で889万円余りの建設費予算も議決」されました(『新編埼玉県史 通史編6 近代2』)。しかしながら、翌年に発生した関東大震災の復興が最優先となり、八高線の建設は延期となりました。大正15年に測量を開始、昭和3年(1928)に、高崎側から伸びる北線と八王子側の南線それぞれの敷設工事が着工されました。

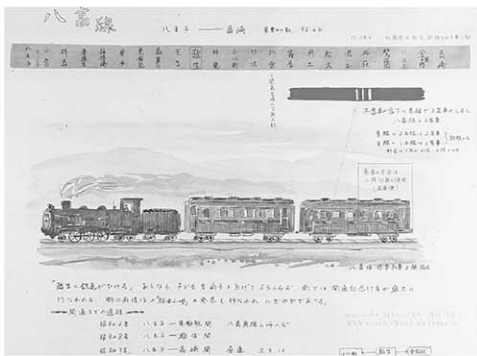

「越生に鉄道がひけた」(栗島昭二氏画)



八高線と越生線『ふるさとの想い出写真集』

越生線

昭和3年9月28日、越生町

本町の労働会館(至誠埼玉労働組合の会館)で、「越生鉄道株式会社」創立総会が開催されました。創立目的は東武東上線坂戸駅と越生を結ぶ路線の開通でした。本社を東武鉄道本社内に置き、取締役社長に東武鉄道専務取締役・吉野伝治氏が就任しました。役員には「鉄道王」根津嘉一郎をはじめ、越生と毛呂山の有力者が名を連ねています。昭和7年、越生鉄道は東武鉄道から機関車や貨車、従業員を借りて坂戸―森戸間(廃駅)の貨物営業を開始、同9年12月16日には待望の坂戸―越生間が開通し、旅客営業を

開始するため1日9往復、新造の40人乗りガソリンカーが運転されました。しかし戦時下のガソリン不足によって、数年後には車両は代燃化を余儀なくされてしまいます。さらに昭和19年12月、「不要不急線」に選定された東武越生線(同18年合併)は運行を休止し、車両や従業員は東武宇都宮線の西川田駅に移され、各地下工場への通勤輸送にあたりました。同20年12月1日に業務を再開、同25年7月23日には全線の電化が完了しました。

参考文獻
新井良輔「越生鉄道ものがたり」『鉄道ピクトリアル263号』1972 鉄道図書刊行会

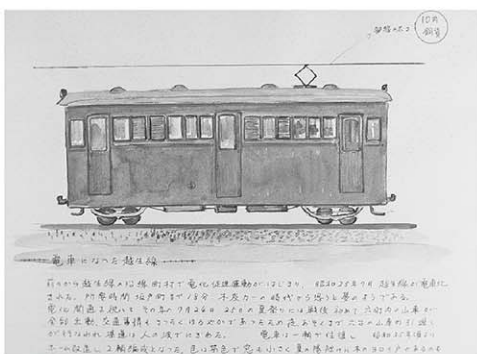

「電車になった越生線」(栗島昭二氏画)

新成人のつと

期 日 令和3年1月10日(日)
 受 付 午後1時30分
 開 式 午後2時
 場 所 中央公民館視聴覚室(予定)

※対象者には案内はがきを送付します。また新型コロナウイルス感染症拡大により変更する場合も ございます。

問生涯学習課

生涯学習文化財担当 ☎内線508

梅サボ室ひまわり 体育館開放

7月から梅サボ室ひまわりの開館を再開しております。今後も下記日程で中央公民館体育館にて開館しますので、ぜひお越しください。

- ・11月29日(日)午後1時30分～3時30分
- ・12月12日(土)午後1時30分～3時30分

問中央公民館 ☎292-3223

スポーツ少年団団員募集

越生町スポーツ少年団は6種目、7団体が活動しています。おごせっ子のみなさん、スポーツ少年団に入団してスポーツを楽しんでみてはいかがでしょうか。

種 目 野球、サッカー(2団体)、
 ミニバスケットボール、
 剣道、空手道、体操

問い合わせ 各スポーツ少年団へ



問生涯学習課

社会体育担当 ☎内線506

梅園コミュニティ館駐車場新設

さまざまな活動に対応できる多目的室や、交流室、調理室、町立図書館分室のある梅園コミュニティ館に新しく駐車場が出来ました。ぜひご利用ください。

開館日時 月曜日～日曜日 午前9時～午後4時
 場 所 越生町大字小杉553番地



問梅園コミュニティ館 ☎298-8525

各種事業について

新型コロナウイルス感染症の拡大により中止となる場合も ございますので 予めご了承ください。

問中央公民館 ☎292-3223

まなびあい

第578号

越生町教育委員会(中央公民館)

☎049-292-3121(代)

☎049-292-5110(直)

✉kyouiku3@town.ogose.saitama.jp

イベント等の中止のお知らせ

新型コロナウイルス感染症の拡大により、下記のイベントを中止いたします。

ご理解いただきますようよろしくお願いいたします。

- ・第53回新春越生町民親善サッカー大会

問中央公民館 ☎内線292-3223

第2回郷土料理教室

季節の食材を使った郷土料理教室を開催します。おふくろの味を身につけましょう。

日 時 11月20日(金)

午前9時30分～11時30分

場 所 中央公民館2階 調理実習室

メニュー ・くるみゆべし ・黒蒸しパン
 ・芋ようかん

材 料 費 500円(当日集金)

募集人数 10名(申込み順)

持 ち 物 エプロン・三角巾・持ち帰り用容器

講 師 高木京子先生

申 込 み 11月17日(火)までに

中央公民館へ(電話申込み可)

問生涯学習課

生涯学習文化財担当 ☎内線509

七つの祝い

日 時 11月8日(日)

受 付 午前9時から

開 式 午前9時30分

場 所 中央公民館視聴覚室

対 象 平成26年4月2日から27年4月1日の
 生まれで、令和3年度の就学予定者



問生涯学習課

生涯学習文化財担当 ☎内線508



今月のおすすめ

埼玉防災マニュアル2020-2021

埼玉新聞社 編



自然災害から命を守るにはどうすればいいのでしょうか。おぼえておきたい「警戒レベル」や、正確な情報収集方法、コロナ禍での避難、地震発生時の行動、子どもたちを守る避難行動などについて紹介。本書を参考にして日頃から自然災害に備え、あなたと、あなたの大切な人を守ろう。

渋沢栄一自伝

渋沢 栄一 著



近代日本資本主義の父・渋沢栄一。尊王攘夷思想に共鳴した農家の青年は、幕臣、新政府高官といった数奇な転身を経て、いかにして実業界に道を見出していったのか。肉声が響きわたる渋沢栄一の2つの自叙伝を収録。

★保存期限が満了となった雑誌をお譲りします★

保存期限が満了となった雑誌を差し上げます。点数が限られていますので、お互い譲り合ってお持ちください。お持ち帰りの際は袋をご持参ください。

期 日 11月29日(日)
時 間 午前9時30分から
会 場 図書館出入口

◆11月・12月のおはなし会◆

11月7日(土)、12月5日(土)
午後1時30分～、図書館2階会議室

◆11月の「論語を楽しむ」◆

期 日 11月21日(土)
時 間 午前10時～正午
会 場 中央公民館2階集会室

◆11月の「本に親しむ会」◆

期 日 11月28日(土)
時 間 午後1時30分～3時
会 場 中央公民館2階集会室

☆11月9日(月)まで 秋の読書週間☆

『図書館で“読書の秋”を満喫しませんか?』

図書館の開館時間

火曜日～日曜日：午前9時30分～午後5時30分

《11月1日～12月10日の休館日》

11月2日(月)、3日(火・祝)、9日(月)、16日(月)、23日(月)、24日(火・振替)、30日(月)、12月7日(月)

問 越生町立図書館 ☎292-6116

URL <http://www.lib.ogose.saitama.jp/>

万葉集講座を開講しています!

日本最古の和歌集「万葉集」の世界を学んでみませんか。令和3年3月まで月1回開講します。

日 時 11月13日(金)、12月11日(金)、
1月15日(金)、2月19日(金)、
3月19日(金) ※午前10時～正午

場 所 中央公民館2階集会室
講 師 利根川發氏(花實短歌会)

申込み 図書館窓口(電話可)※随時受付

問 図書館 ☎292-6116

古文書入門講座

古文書を読めるようになりたいけれど、学習の仕方がわからない、という方におすすめの入門講座です。

日 時 11月28日(毎月第4土曜日) 午前10時～正午

場 所 中央公民館2階集会室

講 師 間々田和夫氏(近世史研究者・『越生の歴史』執筆者)

申込み 図書館窓口(電話可)※随時受付

問 図書館 ☎292-6116

※講座に参加される方は、必ずマスクを着用してくださるようご協力をお願いいたします。

梅の里 文芸

短歌

俳句

梅雨晴れて馬鈴薯振る背の焼け付けり 終わるや否や急ぎ帰る来	梅雨晴れの庭の菜園に小さき蟻 体五倍の青虫を引く	私を見て下さいと言ふごとく 凌霄の花朱に揺るるなり	車椅子押されて気づく松葉杖 いかばかりかと思ひめぐらす
梅雨晴れて馬鈴薯振る背の焼け付けり	梅雨晴れの庭の菜園に小さき蟻	私を見て下さいと言ふごとく	車椅子押されて気づく松葉杖
吉野 幸江	木村みち子	仲野 重子	金子 敏子
人生の勝ち負け判定誰がする 虫の声月の光りでお高く	秋蝶の番にゆずる畦の道	鳥騒ぐ武蔵野の森夕焼す 父母を迎へる庭に盆の月	鳥騒ぐ武蔵野の森夕焼す
人生の勝ち負け判定誰がする	秋蝶の番にゆずる畦の道	鳥騒ぐ武蔵野の森夕焼す	鳥騒ぐ武蔵野の森夕焼す
比留間英雄	富澤 忠男	小林 茂久江	小林 茂久江
比留間英雄	富澤 忠男	小林 茂久江	小林 茂久江
比留間英雄	富澤 忠男	小林 茂久江	小林 茂久江

予防接種が変わります！

1. ロタウイルスワクチンが定期接種となりました

ロタウイルスは、ほとんどの乳幼児が一度はかかる胃腸炎の原因となるウイルスです。冬から春にかけて流行し、下痢や嘔吐、発熱等の症状があります。入院が必要になることもあり、その7割が0～1歳児といわれています。

10月からロタウイルスワクチンが定期接種となりました。これまで越生町では任意接種として半額程度の助成を行ってきましたが、令和2年8月以降に生まれたお子さんは無料で受けていただくことができます。予防接種を受け、重症化を防ぎましょう。

2. 予防接種のルールが一部変更されました

異なる種類のワクチンを接種する際の接種間隔のルールが一部変更されました。

以下のルールを守れば、前のワクチン接種からの間隔にかかわらず、異なるワクチンの接種を受ける事ができるようになりました。

ルール1 注射生ワクチンから次の注射生ワクチンの接種を受けるまでは27日以上の間隔をおくこと

※注射生ワクチンとは、麻しん風しん混合ワクチン・水痘ワクチン・BCGワクチンなどのこと

ルール2 同じ種類のワクチンの接種を複数回受ける場合はワクチンごとに決められた間隔を守ること

ルール3 発熱や接種部位の腫脹（はれ）がないこと、体調が良いことを確認し、かかりつけ医に相談の上、接種を受けること

詳しくは越生町ホームページ、または☎まで。

☎子育て世代包括支援センター ☎292-5505



▼弁護士相談

日時 11月20日(金) 午前10時

～正午

場所 203会議室

※要予約(先着順)

☎総務課 自治振興担当

☎内線216

▼司法書士相談

日時 12月7日(月) 午前10時

～正午

場所 203会議室

※11月末までに予約(先着順)

☎総務課 自治振興担当

☎内線216

▼行政相談

日時 11月20日(金) 午前10時

～正午

場所 203会議室

※要予約(先着順)

☎総務課 自治振興担当

☎内線216

▼人権相談

法務局から中止の要請がありました。当面の間中止とします。

みんなの人権110番

☎05700003110

☎総務課 自治振興担当

☎内線216

▼消費生活相談

日時 毎週水・金曜日 午前

10時～正午(新規の相談は

11時30分まで)

場所 産業観光課窓口

※電話相談あり

☎産業観光課 観光商工担当

☎内線147

▼年金相談

日時 平日 午前9時～11時、

午後1時～4時

場所 町民課窓口

☎町民課 国保年金担当

☎内線123

▼子育て相談

日時 平日 午前9時～11時、

午後1時～4時

場所 子育て支援課窓口

☎子育て支援課 子ども担当

☎内線162

▼教育相談

日時 平日 午前9時～11時、

午後1時～4時

場所 中央公民館相談室

☎学務課 学務担当

☎内線503

▼くらしの相談

日時 平日 午前9時～11時、

午後1時～4時

場所 総務課窓口

☎総務課 庶務担当

☎内線212

くらしの110番

サブスクリプションサービスの契約・解約トラブルに注意しましょう

【事例】

サブスクリプションサービスとは、月額料金等の定額を支払うことにより、契約期間中、商品やサービスの利用が可能となるものをいいます。商品の種類も増えつつあるサービスですが、解約をしたはずなのに請求が続くなど契約や解約についてのトラブルが増えています。

【トラブルにあわないためのポイント】

- ① 契約の内容、解約方法、事業者の連絡先などを契約前に確認しましょう。
- ② ユーザー情報の入力には慎重に行い、IDやパスワード、住所など登録した情報はしっかり管理しましょう。
- ③ まめに引き落とし口座の履歴やクレジットカードの明細を確認しましょう。

11月の町のイベント&ごみ・資源収集カレンダー

日 Sun	月 Mon	火 Tue	水 Wed	木 Thu	金 Fri	土 Sat
11/1	2	3	4	5	6	7
	㊟休み ㊟生活習慣病健康相談	㊟休み	㊟消費生活相談	●リフレッシュ体操	㊟消費生活相談	○土曜開庁(午前) ㊟おはなし会
	A 可燃 B プラ	A 不燃・有害 B 可燃	A 紙・布 B	A 可燃 B 不燃・有害	A プラ B 可燃	
8	9	10	11	12	13	14
	㊟休み ㊟育児相談(午前) ㊟健康相談		㊟消費生活相談	○子宮頸がん、乳がん検診 ㊟あそぼう会	㊟消費生活相談	○土曜開庁(午前) ●月例ハイキング大会
	A 可燃 B びん缶・プラ	A ペット B 可燃	A B 紙・布	A 可燃 B ペット	A びん缶・プラ B 可燃	
15	16	17	18	19	20	21
	㊟休み ㊟健康相談		㊟消費生活相談	●リフレッシュ体操	㊟消費生活相談 ㊟弁護士・行政相談 ㊟出前保育	○土曜開庁(午前) ㊟論語を楽しむ会
	A 可燃 B プラ	A 不燃・有害 B 可燃	A 紙・布 B	A 可燃 B 不燃・有害	A プラ B 可燃	
22	23	24	25	26	27	28
	㊟休み	㊟育児相談(午後) ㊟休み	㊟消費生活相談 ㊟子宮頸がん、乳がん検診		㊟消費生活相談	○土曜開庁(午前) ㊟本に親しむ会
	A 可燃 B びん缶・プラ	A ペット B 可燃	A B 紙・布	A 可燃 B ペット	A びん缶・プラ B 可燃	
29	30	12/1	2	3	4	5
	㊟休み ㊟栄養相談		㊟消費生活相談	㊟胃がん検診	㊟消費生活相談 ㊟胃がん検診	○土曜開庁(午前) ㊟おはなし会
	A 可燃 B プラ	A 不燃・有害 B 可燃	A 紙・布 B	A 可燃 B 不燃・有害	A プラ B 可燃	
6	7	8	9	10	11	12
	㊟休み ㊟司法書士相談 ㊟生活習慣病健康相談 ㊟育児相談(午前)	㊟1歳6ヶ月児健康診査	㊟消費生活相談 ㊟特定健診など	㊟3歳児健康診査	㊟消費生活相談	○土曜開庁(午前) ●月例ハイキング大会
	A 可燃 B プラ	A ペット B 可燃	A B 紙・布	A 可燃 B ペット	A びん缶・プラ B 可燃	

㊟=まなびあい (18 ページ)、㊟=保健 (12 ページ)、㊟=相談 (20 ページ)、㊟=すくすく (11 ページ)、㊟=図書館 (19 ページ)

11月の月例ハイキング大会

健康長寿(樹)コース

— 関東一の巨木パワーを授けよう —

期日 11月14日(土) ※荒天の場合、15日(日)に延期

受付 越生駅前ポケットパーク、午前8時30分～10時

コース ポケットパーク→岡崎薬師→田代三喜生地→上谷の大クス→最勝寺→うめその梅の駅(約10.3km)

※状況により、急遽開催内容を変更する場合があります。

産業観光課 観光商工担当 ☎内線 147

下段はゴミと資源の収集日

(A地区=八高線西側、B地区=八高線東側)

可燃:可燃ごみ、不燃・有害:不燃ごみ・有害ごみ、びん缶:びん類・かん類、紙・布:紙類・布類、ペット:ペットボトル、プラ:その他容器包装プラスチック
可燃ごみ/高倉クリーンセンター ☎271-1500
不燃ごみ・資源ごみ(紙・布類を除く)/川角リサイクルプラザ ☎294-4115
粗大ごみ/戸別有料収集受付専用ダイヤル ☎272-3344

11月の納税 (11月30日まで)

固定資産税 第4期 国民健康保険税 第5期

※バーコード印字のある納付書は、納期限内に限りコンビニやスマホ決済アプリでの納付に使用できます。スマホ決済アプリでは、「いつでも」「どこでも」スマホを使って納税ができます。詳しくは納付書をご覧ください。

税務課 収税担当 ☎内線 132

OGOSE ART MUSEUM @梅園小学校



「りゅうおん寺のあばれるりゅう」
4年 鈴木 いち乃ちゃん



「うめをいっぱいとったよ」
3年 伊得 美幸ちゃん



すくすくキッズ



横田 帆香ちゃん
(0歳9ヶ月)

お兄ちゃん、
お姉ちゃん大好き！
我が家の
アイドルです★

※掲載を希望する方は「すくすく」までご連絡ください。

おごせの花鳥風月



晴天と赤トンボ (如意)

令和2年9月30日

人口&世帯

10月1日現在
()は前月比

	うち外国人
総人口	11,384人(+ 7人) 148人
男性	5,685人(+ 9人) 67人
女性	5,699人(- 2人) 81人
世帯数	5,033世帯(+17世帯) 114世帯

※外国人世帯には、日本人との混合世帯42世帯が含まれています。

広報担当が撮影して、掲載された写真は、本人またはご家族に限り、無料で差し上げます(プリントサイズはLサイズ)。ご希望の方は総務課まで。

問 総務課 自治振興担当
回 内線 2 1 6

あとがき

そろそろ今年もあと何日か数える季節になりました。そうなるに過ぎていくのが早く感じますね。表紙は津久根の八幡神社にて撮影。獅子がマスクしていて可愛いですよ。

花鳥風月は役場に町民から電話があり「彼岸花がきれいに咲いているので是非撮影して欲しい」との事。花を撮りに行ったのですが、トンボが沢山飛んでいて、青空のコントラストがきれいな写真が撮れたので、そちらを掲載させてもらいました。今後撮り頃があれば連絡をもらえると嬉しいですよ。(必ず撮影に行けるわけではないですが…)注

【横田】

