

広報

# おごせ

The public relations magazine connecting you and your town

2021.

9

No. 731



## パラリンピック聖火 採火式

8月19日に世界無名戦士の墓霊廟前  
にて採火式が行われました。  
詳しくは裏表紙をご覧ください。

特集：渋沢平九郎と飯能戦争

# 渋沢平九郎

と

## 飯能戦争

### 飯能から越生へ平九郎の足跡をたどる



渋沢栄一の養子・平九郎  
渋沢史料館所蔵

渋沢平九郎は、渋沢栄一の弟でもあります。慶応3

(1867)年正月に栄一がフランスに渡る際にその見立て養子となります。栄一によれば、平九郎は風采、容貌ともに秀でて、誠に気立てが良く、剣術は大変優れ、若い割にはとても強かったそうです。また学を好み、和歌をよくする教養人でもあったようです。

平九郎は、栄一の養子となると、住み慣れた故郷武蔵国横濱郡下手計村(現在の深谷市)を離れ、江戸本銀町三丁目(現在の中央区日本橋室町三丁目)で幕臣の子として生活を始め

す。しかしちょうどその頃、時代の嵐が容赦なく平九郎の人生に吹き荒れます。將軍徳川慶喜が大政奉還を上表し、江戸幕府が無くなってしまったのです。

12月の王政復古の号令、翌年1月の鳥羽・伏見の戦い(戊辰戦争の始まり)と時代が大きく展開していく中で若き平九郎は大いに迷います。兄の尾高惇忠のもとへ行き相談したり、フランスにいる栄一宛に「痛心の至」と書簡を送っています。そして、幕臣の子として忠義の道を尽くすことを決意したのです。栄一とともに一橋家の家臣となつたといこの渋沢成一郎(喜作)や兄の尾高

惇忠とともに、振武軍を結成し、その幹部として飯能戦争に参加し明治新政府と戦います。しかし武運拙く敗れ、成一郎や惇忠たちとははぐれてしまった平九郎は、一人で奥武蔵の山中を逃走し、顔振峠を超え、ついに黒山村(越生町)で広島藩兵に追い詰められ自刃してしまふのです。激動の時代を生き抜いた20年の生涯でした。

飯能戦争から約半年後の明治元(1868)年11月、渋沢栄一がフランスから帰国します。栄一は、平九郎が飯能戦争で討ち死にしたことを知り、明治6(1873)年に今市村(越生町)の法恩寺から埋葬されていた平九郎の首を引き取ります。さらにその翌年には平九郎の骸を収容して谷中墓地に改葬しました。当初骸が埋葬された黒山村の全洞院には墓石が建てられました。

後年、法恩寺には「渋沢平九郎埋首の碑」が建立されました。



飯能市長 新井 重治

越生町の皆さんこんにちは。

今年NHK大河ドラマで飯能戦争と振武軍として戦った渋沢平九郎が取り上げられ、飯能市では、市立博物館においてパネル展「飯能と渋沢栄一」を開催するなど、郷土の歴史を知る機会となっています。

これも、平九郎終焉の地である越生町と振武軍の戦いの地となった本市において、若くして亡くなった平九郎への思いと飯能戦争が、明治の初め以来、語り継がれてきたためだと考えています。

今後も、平九郎と飯能戦争ゆかりの地として盛り上げてまいりましょう。



深谷市長 小島 進

越生町の皆さんこんにちは。

今年渋沢栄一翁没後90年という節目の年です。この記念すべき年に栄一翁が主人公で、越生町ともゆかりの深い渋沢平九郎も登場する大河ドラマ『青天を衝け』が放送され好評です。

深谷市では、ドラマの世界を体感していただける『渋沢栄一 青天を衝け 深谷大河ドラマ館』も開館しており、尾高惇忠生家(平九郎の生家)などもございますので、ぜひお出かけいただければと存じます。

栄一翁と平九郎の縁を活かし、越生町の皆様とともに盛り上げてまいりましょう。



**渋沢平九郎の墓(全洞院)**  
平九郎自決の地に近い全洞院にあり、明治7年に渋沢栄一によって建てられた。(越生町黒山734)



**渋沢平九郎自決の地**  
顔振峠から北側の谷に下りたところにある平九郎終焉の地。広島藩の斥候兵に取り囲まれ、奮戦の後自刃した。(越生町黒山)



**渋沢平九郎埋首の地(法恩寺)**  
さらされた平九郎の首が葬られた法恩寺に立っている。(越生町越生704)



**能仁寺**  
振武軍など旧幕府方の本営が置かれた場所で、振武軍の幹部であった平九郎もここにいたと考えられる。(飯能市飯能1329)



**中清米店袖蔵(飯能戦争以前の建物)**  
飯能戦争は飯能の町も戦場になった。飯能戦争当時の建物で現存しているものはほとんどないと思われる。(飯能市本町1-1)

🔥 戦闘のあった場所      - - - - - 市町境  
(伝) 確かな記録はないが、伝承として伝わっていること

## 越生町ファミリーサポート・緊急サポート事業 保育サポート会員募集

子育ての援助を受けたい方(利用会員)と行いたい方(サポート会員)が会員となり、緊急サポートセンターが仲介して、地域で子育てのお手伝いをする会員同士の支えあいの活動です。

「近くに頼れる人がいない」そんな中子育てをしているお母さん、お父さんの育児をお手伝いして下さる方(有償ボランティア)を募集しています。ご夫婦での活動も大歓迎です。

子どもが好きな方なら資格が無くても大丈夫。活動の前に4日間の講習を受けていただきます。

地域の子どもたちの育ちを親御さんと一緒に見守る、そんな気持ちでお手伝いください。

- 活動内容**
- ・保育園、学童へのお迎え後、保護者が帰宅するまでの子どもの預かり
  - ・朝の保育施設までの送り
  - ・産後の育児のお手伝い
  - ・保護者が体調不良で保育が困難なときの子どもの預かり等

### ○ファミリーサポート事業

顔合わせをして担当のお子さんを決めてからお預かりを行います。予定の立つ依頼が中心です。

- ・午前8時～午後8時・・・1時間 700円
- ・上記時間外・・・1時間 900円

### ○緊急サポート事業

前日、当日の急な依頼や病児病後児保育、宿泊の依頼に対応していただきます。

- ・午前8時～午後8時・・・1時間 900円
- ・上記時間外・・・1時間 1,100円
- ・宿泊・・・1泊 10,000円

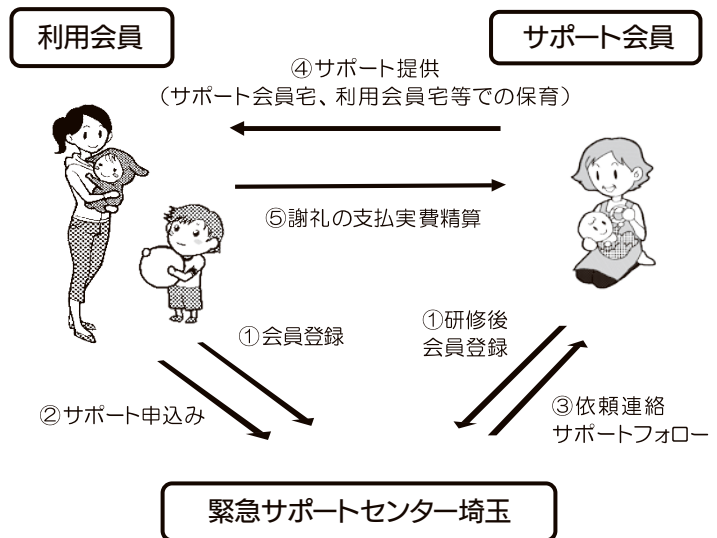

### ★保育サポート会員講習会★ 会場：役場201会議室

日程	講習時間	内容	
10月12日(火)	午前9時30分～ 午後4時30分	地域の子育て支援 ～ファミリーサポートの役割と昨今の子育て事情～	活動の内容をご説明 今と昔の子育ての違い等
10月13日(水)		こどもの体と心の発達・生活・遊び	最近の保育グッズ等、 保育に必要な話
10月21日(木)		小児の病気の特徴、観察とケア・感染予防	病気の子どもの保育について
10月22日(金)		こどもの事故と安全管理・リスクマネジメント	安全な保育の環境・応 急処置等

※上記日程でご都合が合わない場合は、ご相談ください。

☎緊急サポートセンター埼玉 ☎048-297-2903  
☎子育て支援課 子ども担当 ☎内線161



## 町内創業支援事業

越生町での創業を支援するため、町内で開業した事業者へ支援金を支給します。

### 対象者

- ①令和3年度「おごせ創業塾」を受講した方
- ②越生町内で新たに創業し、開業届を提出した方
- ③商工会に加入し、即時退会しない方 等

申請期限 令和4年2月末日まで

支給額 1事業者につき5万円

この事業は、越生町小規模事業者応援事業補助金を活用しています。

🌐<http://www.ogose-syokoukai.com>

📍越生町商工会

☎292-2021



▲越生町商工会 HP

## 防災行政無線を用いた情報伝達試験

地震や武力攻撃などの発生に備え、情報伝達試験を行います。この試験は全国瞬時警報システム（Jアラート）を用いた試験で同様の試験が全国的に実施されます。

日時 10月6日（水）午前11時頃

内容 町内43カ所に設置している防災行政無線の放送塔から次の内容を一齐放送

- 放送内容
- ①「(ピンポンパンポン)これはJアラートのテストです。」×3回繰り返し
  - ②「こちらは防災越生です。これで放送を終わります。(ピンポンパンポン)」

📍総務課 自治振興担当

☎内線216

## おごせ創業塾～特定創業支援等事業～

「おごせ創業塾」は、新規開業を検討している方や開業して間もない方を対象に、事業経営における基礎知識や新規開業時の具体的な事業計画・資金計画の立て方を身に付けていただくことを目的とした特定創業支援等事業です。

日時 10月1日（金）、8日（金）、29日（金）、11月5日（金）、  
いずれも午後7時～9時（全4講座）

場所 越生町商工会館

### カリキュラム

【第1回】10月1日（金） 創業の心構え・事業計画策定のポイント 他

【第2回】10月8日（金） マーケティング戦略の基本・収支計画の立て方 他

【第3回】10月29日（金） 財務会計の基礎知識・資金繰り 他

【第4回】11月5日（金） 労務管理の基本・行動計画策定 他

受講料 無料

受講者は、10月1日（金）から11月5日（金）までの期間に経営指導員による個別相談と専門家によるフォローアップ指導が受けられます。

4日間受講した方に証明書を発行します。法人設立時の登録免許税軽減や創業関連保証枠の拡大などの国の支援を受けることができます。

なお、受講できなかった講座については、後日個別指導を受けることで、特定創業支援等事業による支援を受けたものとみなします。

📍越生町商工会

☎292-2021

## 廃車無料

広告

事故車・不動車OKです。

買い取り、お支払いできることもあります。

<レンタカーやっています>

軽自動車 24時間 4,000円 普通自動車 24時間 5,000円

ガレージカナモリ ☎090-1690-7744

住所：毛呂山町毛呂本郷1364-1



## 学童保育室支援員を募集します

放課後に子どもたちの遊びの見守りや指導をしてくださる学童保育室支援員を募集します。

**業務内容** 学童保育室児童の保育・指導、おやつを提供

**勤務場所** 越生学童保育室（越生小学校内）  
梅園学童保育室（梅園コミュニティ館内）

**勤務時間** 1週間あたり3～4日程度  
1日5.5時間（土曜日や夏休み等の長期休業日は変形労働時間）

**報酬** ①時間給 1,002円～  
②時間給 1,038円～（放課後児童支援員の資格がある方）

**応募資格** 65歳未満の方

**応募方法** 指定の履歴書「越生町会計年度任用職員選考申込書」に記入のうえ、総務課窓口へ提出してください。（様式は町ホームページからダウンロードまたは総務課窓口でお渡しします）

**受付期限** 9月30日（木）

**選考方法** 書類・面接

**園子育て支援課** 子ども担当

☎内線161

## 農地パトロール月間

越生町農業委員会では、9月～10月に農地委員や農地利用最適化推進員が農地等に立ち入ることもあります。ご理解とご協力をお願いいたします。

### 農地の適正な管理を

遊休農地は火災や病害虫の発生原因となり、近隣の住民や農地へ悪影響をおよぼします。除草（草刈）、病害虫の駆除等、適正な管理をお願いいたします。

**園越生町農業委員会**

☎内線141

## 農業委員と農地利用最適化推進委員が決定しました

農業委員と農地利用最適化推進委員が決まりました。任期は、8月1日から令和6年7月31日までの3年間です。8月2日の臨時総会で、会長に岩田博雄さんが、会長代理に吉川康雄さんが選出されました。

農業委員（敬称略）

役職	氏名
会長	岩田博雄
会長代理	吉川康雄
委員	黒澤光治
委員	小山弘子
委員	池田靖彦

農地利用最適化推進委員（敬称略）

担当区域	氏名
越生1	比留間幸一
越生2	宮崎 桂
越生3	長谷孝一
梅園1	島田信行
梅園2	吉澤明吉

※農地利用最適化推進委員は、主に担当する区域で農地利用の集積・集約化、遊休農地の発生防止・解消、新規参入の促進などの活動を行います。

※担当区域（担当する地域を示すもので、行政区を示すものではありません）

越生1：上野・越生・越生東・上野東

越生2：如意・西和田・大谷

越生3：鹿下・古池・成瀬・黒岩

梅園1：津久根・上谷・堂山・小杉

梅園2：大満・龍ヶ谷・黒山・麦原



▲後列左から吉澤氏、島田氏、宮崎氏、長谷氏、比留間氏  
前列左から黒澤氏、吉川氏、新井町長、岩田会長、池田氏、小山氏（撮影時のみマスクを外しました）

**園越生町農業委員会** ☎内線141



## コロナ疲れ ころを保つためのヒント

新型コロナウイルスが発生してから1年半ほど経過しています。今年度に入ってからワクチン接種も開始されていますが、今後も引き続き感染予防対策は必要となります。

生活の変化により、ころとからだに疲れがたまっている人が増えています。気になる症状が続く場合には早めに医療機関へ受診しましょう。

### 自分を大切にす生活改善

- ・コロナ関連の情報で不安になる
  - 不安をあおるような情報に日々接していると心が疲れてしまいます。信頼できる情報を入手しましょう。厚生労働省では科学的に根拠のある情報を提供しています。情報収集の時間や回数を決めるなど、情報から距離を置くことも有効です。
- ・夜の寝つきが悪い
  - 生活リズムが崩れると、ころとからだに疲労がたまります。毎朝同じ時間に起き朝日を浴びるようにしましょう。体内時計がリセットされ生活リズムを整えやすくなります。
- ・ネガティブな思考に陥りがち
  - 趣味や娯楽などで気分転換をしましょう。ゆっくりと入浴する、ストレッチでからだをほぐす、音楽を聞く、読書をする、植物を育てる、自然と触れ合うなど、自分にあたりリラックス方法を探してみましょう。

### 「話す」「離す」「放す」こと

つらい気持ちを誰かに話すことで、気持ちが少し楽になることはありませんか。話すことで、気持ちを自分から離して客観的に見ることができ、困りごとから解放されるきっかけにもなります。困ったときには誰かに相談しましょう。

9月10日～16日は自殺予防週間です。自分自身や身近な人のころの健康について目を向けるきっかけにしてみませんか。



☎ ころの健康相談統一ダイヤル（※平日休日ともに24時間対応）

☎ 0570-064-556（おこなおう、まもろうよ、ころ）

☎ 保健センター

☎ 292-5505

広告



草津温泉・源泉かけ流しの宿  
★保養契約施設  
★送迎バスプラン有り

<http://www.kusatsu-gpp.com/>

群馬県吾妻郡草津町

草津グリーンパークパレス  
☎0279-88-3960



応徳温泉・古民家・囲炉裏の宿  
★送迎バスプラン有り

<http://www.hanamame-kuni.com/>

群馬県吾妻郡中之条町

お宿 花まめ  
☎0279-95-3650



緑豊かな憩いの宿  
★八丁湖展望風呂 ★保養契約施設  
★送迎バスプラン有り

<http://www.friend-yoshimi.co.jp/>

埼玉県吉見町

フレンドシップ・ハイツよしみ  
☎0493-54-2030



天空の湖に映る満天の星  
★5月下旬～11月  
★バンガロー ★テント  
★デイキャンプ有

手ぶらでキャンプ!

<https://nozorikocamp.com/>

群馬県吾妻郡中之条町

野反湖キャンプ場  
☎0279-82-1180

最終ページにも同内容が掲載しています

## 防災行政無線が聞きづらい場合は以下の方法をご利用ください

### 防災行政無線テレホンサービス

防災行政無線テレホンサービスは、防災行政無線の放送内容を電話で聞くことができるサービスです。

- 放送終了直後から利用できます。
- 24時間以内に放送されたものを聞くことができます

☎0800-800-8099

### 越生町メール配信サービス 登録方法がわからない方は総務課窓口にお越しく下さい

越生町メール配信サービスは、防災行政無線で放送した内容、防災、防犯情報、イベント情報などを携帯電話やパソコンにメールで配信するものです。

登録方法は下記の①、②のいずれかでできます。

- ①下記メールアドレスに空メールを送ると、登録案内メールが返信されますので、メールの内容に従い登録してください。
- ②右記のQRコードを携帯で読み取り登録をしてください。

✉ogose@entry.mail-dpt.jp



▲QRコード

☎総務課 自治振興担当 ☎内線216

## アライグマ捕獲従事者養成研修会を開催します

アライグマによる生活環境被害、農作物被害の防止を図るため、埼玉県主催の研修会を開催します。この研修を受講することにより法律で定めた捕獲許可や狩猟免許(わな猟)がなくても、アライグマに限り捕獲することができます。

日時 第一回 10月15日(金) 午後1時30分~4時 第二回 11月19日(金) 午後1時30分~4時  
※どちらか1つを選択

場所 埼玉県東松山地方庁舎1階 大会議室A・B

内容 アライグマ対策について、アライグマの総合的防除対策について

対象 埼玉県内の市町村において、アライグマ捕獲の従事者となる者  
(埼玉県内在住で受講日当日において18歳以上の者)

受講料 無料

定員 各回40人(※参加者が定員を超えた場合には調整有)

申込方法 ☎に電話もしくは産業観光課窓口にて申込み

申込期限 第一回 9月10日(金) 第二回 10月15日(金)

※町主催のアライグマ捕獲従事者養成研修につきましては、令和4年1月頃を予定しています。詳細が決まり次第、町ホームページおよび広報でお知らせします。

☎越生町農業委員会 ☎内線141

### 換気のタイミングが 一目瞭然!!

二酸化炭素測定器

新型コロナウイルス感染症厚生労働省  
対策本部はビル管理法に基づき下記の  
通り空気感染の基準を発表しています。

**100万分の1,000以下  
(=1,000PPM以下)**

USB充電ケーブル付き!!

出典:厚生労働省発表資料



70mm  
90mm

CO<sub>2</sub>  
0480  
PPM

22℃  
10%

ご奉仕価格です!!

本体  
価格 4,800円 税込

まだまだ新型コロナウイルス感染症が猛威を振るっていて、油断が出来ない昨今ですが、コロナ対策はお済でしょうか？  
ついつい忘れがちな“換気”大事です。  
コンパクトで、高性能な1台。如何でしょうか!!

毛呂山町中央4丁目6-22  
株式会社 **リードビジネス**  
☎049-295-4321

広告





# 健康づくり検(健)診

新型コロナウイルス感染症防止のため、すべての検(健)診は、電話による時間予約制となりました。

電話による時間予約がない方は、当日受診はできませんので、ご注意ください。

検診名	日時	検診受付時間	対象	内容	費用
特定健康診査	11月5日(金)、 6日(土)、 8日(月)	午前8時30分～ 11時30分	越生町国民健康 保険に加入の 40歳以上の方、 後期高齢者医療 保険に加入の方	問診・身体計測・ 診察・血圧・血液 検査等	健康診査 無料 心電図 1,000円
肝炎ウイルス 検診	特定健康診査と 同日実施	特定健康診査と 同日実施	40歳以上の方 (未受診の方のみ)	問診・血液検査 (B型・C型肝炎 ウイルス検査)	無料
前立腺がん検診	10月12日(火)、 13日(水)	午前8時30分～正午	50歳以上の 男性	問診・採血 (PSA検査)	500円
大腸がん検診	10月12日(火)、 13日(水)	午前8時30分～正午	40歳以上の方	問診・便潜血検査 免疫法(検診日前 の指定期間の2日 分の採便をし、検 診日に提出)	200円
胸部検診	11月9日(火)	午前8時30分～正午	40歳以上の方	問診・胸部X線撮 影、必要に応じて 喀痰細胞診(3日 蓄痰法)	200円
胃がん検診	9月1日(水)、 9月29日(水)、 12月16日(木)	午前8時～正午	30歳以上の方	問診、胃部X線検 査(バリウムと発 泡剤等を飲んで実 施)	700円
子宮頸がん検診	9月16日(木)、 10月14日(木)、 11月24日(水)、 12月15日(水)	午後0時30分～3時	20歳以上の女 性(前年度に受 診していない 方)	問診、内診、子宮 頸部の細胞診(子 宮頸部の表面の細 胞を採取)	700円
乳がん検診			40歳以上の女 性(前年度に受 診していない 方)	問診、視触診、 マンモグラフィー	1,000円
骨粗しょう症 検診	9月14日(火)	午前9時～11時45分 (定員となり午前の予約 は終了しました) 午後1時～4時	30歳以上の方	問診、DXA法 (X線)による前腕 骨の骨塩量測定	200円

## ～認知症の人が安心して暮らせるまちづくりを目指して～ 9月はアルツハイマー月間です

9月21日は認知症等に関する認識を高め、世界の患者と家族に援助と希望をもたらすことを目的に「世界アルツハイマーデー」としています。

### 認知症とは

いろいろなことが原因で脳の細胞が死んでしまったり、働きが悪くなったために、様々な障害が起こり、生活に支障がでている状態をいいます。

#### 認知症の症状

新しいことが覚えられなくなったり、人や場所がわからなくなります。今までできたことも億劫になり、できていたことができなくなります。

これらの症状が進行すると、不安が強くなり、徘徊や感情が激しく変動したりします。

#### 物忘れの違い

認知症の記憶障害は、やったことの全てを忘れてしまいます。物忘れは、一部を忘れてしまい、少し経てば思い出すことができます。例えば、認知症の記憶障害は食事を食べたこと自体を忘れてしまい、物忘れは、食事を食べたことは覚えているが、食事の内容が思い出せない状態を指します。

#### 認知症の診断

長谷川式簡易検査のほか、MRIや脳血流検査などをして総合的に判断して認知症の診断がされます。これらの検査を受けるためには、認知症の専門外来を受診する必要があります。ほかの病気が隠れていて、認知症症状が現れる場合があります。主治医にご相談ください。

#### 認知症の予防

生活習慣病の予防が大切です。バランスの良い食事をとり、適度な運動を心がけましょう。十分な休養をとることも大切です。また、趣味をもつことで楽しみも増えて脳が活性化していきます。できるところから、予防しましょう。また、地域で実施している体操教室もあります。日程等はお問い合わせいただき、お気軽にご参加ください。

### 町で実施しているサービス

#### 越生町徘徊高齢者等SOSネットワーク事業

徘徊の恐れのある認知症の方が、行方不明になった場合や行き先がわからなくなった場合に、地域の支援を得て早期発見できるようにするための支援方法です。

ご家族等から行方不明が発生したことの連絡を受け、早期発見ができるように支援させていただきます。

※利用の際は、事前の登録が必要です。地域包括支援センターまでご連絡ください。

**対象者** 町内に在住する65歳以上の認知症高齢者等で徘徊行動により行方不明となる恐れのある方。



#### 越生町徘徊高齢者等見守りシール交付事業

登録された方の情報がQRコードに印字されたシールです。見守りシールを発見者が読み取ると、インターネット上の専用の伝言板を利用し、ご家族等の保護者に通知が届く仕組みになっています。早期発見から、安全に早期解決へと導くサービスです。

※利用の際は、事前の登録が必要です。地域包括支援センターまでお問い合わせください。

**対象者** 町内に在住しており、次のいずれかに該当するもの。

- ①越生町認知症高齢者等SOSネットワーク事業に登録している方
- ②在宅で生活し、徘徊行動のおそれのある65歳以上の高齢者の方



▲見守りシール



### オレンジカフェ

認知症の方、認知症のご家族の方、地域の方などが集まり、気軽にお話を楽しむ場所です。当事者の方同士でお話ができる機会となります。お気軽にご参加ください。また、当日にお手伝いしていただくボランティアさんも募集しています。

①会場 里の駅

日時 毎月第2金曜日 午後1時30分～2時15分

②会場 デイサービス松風

日時 毎月第3日曜日 午後1時30分～2時30分

### 認知症初期集中支援チーム

認知症の早期発見、早期治療につなげることができるよう支援するチームです。認知症サポート医師、保健師、主任介護専門員等の医療専門職で訪問、面接等をし、適切な医療や介護サービスの利用に早期につなげることができるように支援します。

対象者 以下の①から③のいずれかに該当する方

①認知症の確定診断を受けていない方

②継続的な医療サービスを受けていない方

③介護保険サービスを利用していない方

### 認知症サポーター養成講座

認知症の方を地域で見守ることができるよう、認知症サポーターを養成しています。認知症サポーターとは、地域での見守り役で、何か特別なことをやる人ではありません。越生町では、小中学校でも実施しています。認知症について知りたい方や家族が認知症で対応に困っている方はぜひご相談ください。開催については、不定期です。地区での講話も実施することができます。お気軽にご相談ください。

認知症サポーター養成講座は、下記のとおり実施する予定です。お気軽にご参加ください。

日程 10月15日(金)

時間 午前10時～11時30分

会場 保健センター

対象者 住民、認知症について知りたい方

申込み 地域包括支援センター

※新型コロナウイルス感染症拡大防止のため、当面の間は時間を短縮して行います。また、急遽、中止させていただく場合もあります。お電話でご確認いただきご参加ください。ご了承ください。

地域包括支援センターでは、認知症に関わる相談や、介護保険の相談、足腰が弱ってきたなど高齢者に関わる様々な相談を受け付けています。下記の連絡先へお気軽にご相談ください。

### ☎地域包括支援センター

☎ 292-5505

広告

**遺言・相続 成年後見・終活** など

お困りごとはありませんか？  
地域密着型、福祉と法律の専門家にご相談を承ります。お気軽にご連絡ください！

相談無料

社会福祉士 行政書士  
山口 翔多

あなたの身近な法務パートナー  
行政書士事務所はばたき

☎ 049-202-2681  
【受付時間】9:00～20:00 日曜休

# ガラス修理

断熱・防音・ガラス・サッシ  
創業46年の実績と信頼

石井ガラス工業  
TEL:292-4451 越生 992-2



## お知らせ



マイナンバーカードの  
相談・手続きを行います

町では、お勤め等により  
平日来庁できない方のため  
に、日曜日に臨時開庁し、  
マイナンバーカードの受け  
取りや相談・手続きを行いま  
す。なお、毎週土曜日(祝  
日を除く)も正午まで開庁  
しております。

取扱業務 マイナンバー業務のみ  
日時 9月5日(日) 午前9  
時〜正午  
場所 役場町民課  
園町民課 住民担当  
☎内線124・125

## 事業主の皆様へ

労働保険料(労災保険・  
雇用保険)の第2期分の納  
期限は11月1日です。  
納付書につきましては、  
納期限の10日前頃に該当事

業所へ郵送します。また、  
保険料納付については口座  
振替が便利です。申込み手  
続きについては、厚生労働  
省または埼玉労働局のホー  
ムページをご覧ください。

園埼玉労働局労働保険徴収課  
☎048-600-6203

## イベント



国営武蔵丘陵森林公園  
からのお知らせ

10月上旬ごろまで、カラ  
フルな5色の羽毛ゲイトウ  
が見頃になります。ケイト  
ウは鶏のトサカに似ている  
ことから「鶏頭」と呼ば  
れ、多くの園芸品種があり  
ます。森林公園では長いふ  
わふわの花穂が特徴的な羽  
毛ゲイトウを植栽していま  
す。

10月下旬までは、カラー  
リーフのコリウスも見頃が  
続いています。夏から秋に  
かけて葉のボリュームも増  
し見ごたえ抜群です。

開園時間 午前9時30分〜  
午後5時

場所 国営武蔵丘陵森林公園  
費用 大人(高校生以上)・・  
450円、65歳以上・・2

10円、中学生以下・・無料  
園国営武蔵丘陵森林公園  
☎0493-57-2111

## 求人企業合同説明会

日時 9月16日(木) 午後1  
時〜4時(受付:正午〜)  
場所 大宮ソニックシティ  
ビル4階 市民ホール  
対象 令和4年3月に大  
学・短大・専門学校等  
を卒業する見込みの方、  
3年以内の既卒者  
※履歴書持参、参加企業は  
開催2週間前からホー  
ムページに掲載



園埼玉県雇用対策協議会  
☎048-647-4185

## さぎょうしまつり 中止のお知らせ

10月に開催を予定してお  
りました「さぎょうしま  
つり」は、新型コロナウイルス  
感染拡大防止のため中  
止とさせていただきます。

園おごせ福祉作業所  
☎292-2817

## 公共下水道排水設備工 事責任技術者共通試験

試験日 11月28日(日)  
場所 聖学院大学(上尾市)  
受験料 1万円  
申込み 8月23日(月)〜9  
月30日(木)(必着)までに  
郵送  
※詳細は、受験案内(8  
月23日(月)から園で配布)  
をご覧ください。

※新型コロナウイルス感染  
症の影響により、変更、  
中止する場合があります。  
す。

園毛呂山・越生・鳩山公共  
下水道組合 建設担当  
☎294-9333

期間9月1日〜10月31日

### 秋の宿泊プラン

自然はほれるひとときを  
過ごしてみませんか?

木立の中の(詳細はHPで)  
**ソロキャンプ場**  
完全手ぶらでも楽しめる!  
バーベキュー

ネットまたはお電話にて  
予約受付中!

年末年始  
ご宿泊プラン  
9月15日より電話受付開始

ゴルフ練習場よりお知らせ  
9月限定特別キャンペーン

5,000円  
2枚同時購入で  
通常1枚1,250円を  
1,500円に増量!

さらに  
梅の湯ペア  
入浴券進呈!

ニューサンピア埼玉おごせ ☎049-292-6111

レストラン 9月のおすすめ

ランチ 11:30〜14:30 (入場は14:00まで)

- 旬を味わう会席風お膳 1,730円(税込)
- 長月御膳 1,180円(税込)
- 漁師丼 980円(税込)
- スパイシーナッツ麺 980円(税込)

ソフトドリンクバー無料券  
【有効期限2021.9.30】

◎本券を切り取りスタッフにお渡しください。  
◎お食事メニューご注文のお高様のみ有効。  
◎本券1枚で4名様ご利用いただけます。  
◎他の利用券との併用、現金引換不可。  
◎ランチタイムのみ有効。

広告



# 募 集



## 埼玉県県政サポーター 募集

県では、県政の課題についての意見をお聴きする「埼玉県県政サポーター」を募集しています。

**内容** インターネットアンケートに回答して、県政に参加

**対象** 満16歳以上でホームページの閲覧やメールの利用が日本語のできる方（議員、首長、常勤の埼玉県職員は除く）  
**申込み** 県ホームページから申込み

**謝礼** アンケート回答で一定ポイントに達した方から抽選で県産農産物や図書カードを進呈

埼玉県 県民広聴課

☎ 048-830-2605



## ひとり親のためのパソコン教室

**日時** 10月6日(水)、7日(木) 午前10時30分～午後3時30分

**場所** 坂戸市文化施設オルモ

**内容** 選べるワード・エクセル講座&就業支援セミナー

**対象** ひとり親家庭の親または寡婦

**定員** 15人（応募多数の場合抽選）

**費用** 800円（教材費）  
**申込み** メールまたは往復はがきに、①「パソコン教室（第4回）」、②郵便番号・住所、③氏名、④年齢、⑤電話番号を記載のうえ、9月21日(火)までに☎へ申込み

埼玉県母子寡婦福祉連合会

☎ 048-822-1951

〒330-0074

さいたま市浦和区北浦和5-6-5 埼玉

県浦和合同庁舎内

☐ info@saihoren.or.jp

## 埼玉県議会フォトコンテスト作品募集

**部門・規格** ①一般写真部門…A4または四つ切り(ワイド可)、②モバイル写真部門…2〜5メガ程度の画像データ(JPEG)

**テーマ** ①「一般写真部門…A「埼玉の四季」、B「自由(フリーテーマ)」、②モバイル写真部門…A「埼玉の四季」、B「埼玉の感動」

**条件** 平成31年1月1日以降に埼玉県内で撮影された未発表のもの

**申込み** 11月10日(水)午後5時までに☎へ申込み

※応募要領は県議会ホームページからダウンロードできます。



埼玉県議会事務局 政策調査課

☎ 048-830-9257

## 県立特別支援学校塙保己一学園入学者の募集

**対象** 県内在住で次の条件のいずれにも該当する方

①両眼の矯正視力が概ね0.3未満の方、または矯正視力が0.3以上の方で、盲学校の教育を受けることが適当であると判断できる方（なお、身体障害者手帳を未取得の方も含みます）

②高等学校を卒業した方、もしくは令和4年3月卒業見込みの方、またはこれらの者と同等以上の学力があると認められる方

**選考日** 第1次募集…11月26日(金)

第2次募集…令和4年2月14日(月)

相談・見学 随時お受けします。詳しいことは、☎までお問い合わせください。

埼玉県立特別支援学校塙保己一学園

一学園

☎ 231-2121

☎ 239-1015

# 補聴器で「健康寿命」を延ばす！

広告



より自然！  
さらに楽ちん！

## 補聴器



認定補聴器  
技能者のいる店

# イチカク

坂戸市日の出町9-20 TEL 281-0107  
営業時間 10:00~18:00  
定休日 月曜日・第2月火連休

講座・講習



甲種・乙種防火管理者  
新規講習会

期日 10月21日(木)、22日

時間 西入間広域消防組合  
消防本部

定員 20人(先着順)

※新型コロナウイルス感染症拡大防止のため、人数を減らして実施します。

受講料 4000円

申込み期間 10月4日(月)、5日(火) 午前9時～午後4時30分

申込み方法 消防組合ホームページをご覧ください。

西入間広域消防組合消防本部予防課

☎295-0119

上級救命講習

日時 10月10日(日) 午前9時～午後5時

場所 西入間広域消防組合消防署

定員 20人

費用 2000円(テキスト代等)

※普通救命講習を受講された方は、スキルアップのため上級救命講習を受講することをおすすめします。

※終了後、修了証を交付

※新型コロナウイルスの感染状況により中止、縮小の可能性があります。

申込み 9月1日(水)～30日(木)までに固へ申込み

西入間広域消防組合消防署

☎295-0119

固越生分署

☎292-4119

LGBTQ県民講座

「LGBTQ」と呼ばれる性的マイノリティの方々について、基礎知識やLGBTQ当事者のライフヒストリーも交えながらわかりやすく説明します。

日時 8月1日(日)～12月24日(金)

視聴方法 インターネットによる一般公開(YouTube)

※事前申込不要・無料

<https://youtu.be/eWIMRTANA>

講師 小川奈津己(認定)

特定非営利活動法人 Re Bit 教育事業部マネージャー、元中高教諭)

固ヒューマンアカデミー株式会社(委託)

☎048-647-6240

固埼玉県 人権推進課

☎048-830-2258

相談



女性人権擁護委員による特設人権相談所

日時 9月17日(金) 午前10時～午後3時30分

場所 ウェスタ川越3階相談室

内容 家庭内のもめごと、結婚、離婚、相続、夫・

恋人からの暴力、ストーリー、女性特有の人権問題、相隣関係等

担当者 女性人権擁護委員 申込み へ電話申込み

固川越人権擁護委員協議会事務局

☎247-4022

固さいたま方法務局川越支局 ☎243-3824

すくすく



新型コロナウイルスの感染拡大により、すくすくは9月30日(木)まで予約制(午前・午後各5組まで)で開所します。すくすくに電話予約をしたうえでご利用ください。

詳しくは町ホームページをご覧ください。



固子育て支援センターすくすく

☎090-4520-5709



# 保健



## 乳幼児健康診査

### ○乳児健康診査

日時 10月7日(木) 午後1時20分～50分

対象 令和3年4月～6月に生まれた乳児

### ○保健センター

☎ 292-5505

## 保健センター相談

### ○健康相談(保健師)

日時 9月13日(月) 午前9時～正午

内容 こころとからだの健康相談、血圧測定、思春期保健相談

### ○生活習慣病相談(保健師)

日時 9月6日(月)、10月11日(月) 午前9時～正午

内容 高血圧や糖尿病など生活習慣病に関する健康相談

### ○栄養相談(管理栄養士)

日時 9月27日(月) 午前9時～11時(1人50分、要予約)

内容 4日間の食事記録表を用いた食生活などの相談

### ○保健センター

☎ 292-5505

## 子育て相談

### ○育児相談(保健師)

期日 ①9月10日(金)、②30日(木)

### ○子育て世代包括支援センター

☎ 292-5505



時間 ①午前10時～11時30分、②午後1時30分～3時  
内容 身長・体重の計測、発達チェック、保健師相談など  
※9月10日は管理栄養士、30日は助産師も相談に応じます。

## 当番医日程表

期日	当番医
9月20日(月)	柴崎皮膚科医院
敬老の日	☎ 295-6628
9月23日(木)	長瀬クリニック
秋分の日	☎ 295-0708

時間 午前9時～正午  
※埼玉医科大学病院では、時間外外来が夜間、休日・祝日を問わず救急患者を受け入れています。  
☎ 276-1199 岡崎玉医科大学病院

## 国民年金

### 年金生活者支援給付金制度について

年金生活者支援給付金は、公的年金等の収入やその他の所得額が一定基準以下の、年金受給者の生活を支援するために、年金に上乗せして支給されるものです。受け取りには請求書の提出が必要です。ご案内や事務手続きは、日本年金機構(年金事務所)が実施します。

#### 対象となる方

◇老齢基礎年金を受給している方

以下の要件をすべて満たしている必要があります。

- ・65歳以上である
- ・世帯員全員が町民税非課税となっている
- ・年金収入額とその他の所得額の合計が約88万円以下である

◇障害基礎年金・遺族基礎年金を受給している方

- ・前年の所得額が約472万円以下である

#### 請求手続き

◇新たに年金生活者支援給付金をお受け取りいただける方

対象となる方には、8月下旬頃に日本年金機構から、請求可能な旨のお知らせを送付します。同封のはがき(年金生活者支援給付金請求書)に記入し、提出してください。令和4年1月4日までに請求手続きが完了しますと、令和3年10月分からさかのぼって受け取ることができます。

◇年金を受給し始める方

年金の請求の手続きと併せて年金事務所または町で請求手続きをしてください。

年金生活者支援給付金のご請求でお困りになったときは、下記「給付金専用ダイヤル」まで

☎ 給付金専用ダイヤル ☎ 0570-05-4092

☎ 町民課 国保年金担当 ☎ 内線123

## 広告

試してみたら良かった  
**事前相談**



## 毛呂山法要殿

埼玉県入間郡毛呂山町岩井西 3-5-3

事前相談もお葬式も 法要殿なら 無しさ 不安は  
**フリーダイヤル 0120-743-200**

私たちがあなたに最適なご葬儀をご提案致します。

<b>家族葬</b> ¥385,000(税込) ご家族だけで。	<b>35</b>	<b>一日葬</b> ¥275,000(税込) 一日にまとめて。	<b>25</b>	<b>直葬</b> ¥198,000(税込) 火葬だけで。	<b>18</b>
---------------------------------------	-----------	--	-----------	-------------------------------------	-----------

「広報を見た」とお伝えください。 <<事前相談者限定>>

ご葬儀に使える **5000円引きチケット**  
**エコバッグを差し上げます。**

## お ありがとうございます 米を寄贈していただきました

7月29日、いるま野農業協同組合様から「JA共済の地域貢献活動」の一環として、いるま野産コシヒカリ(5kg)を200袋寄贈していただきました。

新型コロナウイルス等の影響により、支援を必要とするひとり親等の子育て世帯の方に配付させていただきます。



▲亀田地域理事代表と新井町長

## 短 疫病退散を願い行われました 冊に願いが込められました

8月6日、金子家住宅(上町)で、おごせの会・ラジオ体操会の有志の方々が、七夕飾りを作りました。

これは7年ほど前から始まり、2年ぶりにコロナの収束を願い行われました。

短冊に書いたのは、町内の幼稚園、保育園の園児たちと関係者の方々です。



▲願いが込められた短冊と笹

## 1歳のお誕生日プレゼント(7月生まれ)



◀ごほんぎあわた  
五本木葵太くん



◀にしおしづく  
西尾寧ちゃん



◀みよしまる  
三好誠昭くん



◀あけたがわりな  
明田川凜夏ちゃん



# コロナに負けるな！家族でできる家トレ講座

だんだん暑さも和らいできました。ウォーキングは有酸素運動となり体力づくりや脂肪燃焼効果が期待されています。ご友人などとお話しながら歩く場合は、マスクの着用をして感染予防にも取り組みましょう。こまめに水分補給を行い、熱中症予防も忘れずに行いましょう。

## 歩くときの正しい姿勢

視線は前を向き、背筋を伸ばして立ちます。手は軽く振り、腕を90度ぐらいに曲げて、前後に大きく振ります。前よりも後ろに振るように気を付けます。

歩幅は普段よりも大きめを意識して、かかと→土踏まず→つま先の順で足を動かします。しっかりとつま先で地面を蹴りましょう。会話が続くスピードを保ち、リズムカルに歩きましょう。



## 外を歩けなくても…

椅子に座って家の中でも実施することができます。

椅子に座って行う場合

椅子に座ったときに足がつくところで背筋を伸ばして座ります。  
足踏みをしながら、腕を前後に動かしましょう。

家の中で行う場合は、好きなラジオや音楽などを聞きながら行うことで気分転換にもなります

## 越生小学校



7月20日、NTTドコモのオンライン授業で、スマホやケータイとの正しい付き合い方や危険性を学びました。スマホやケータイ、そして通信ゲームなどを使う時には、正しい判断と相手への思いやりを忘れないようにしましょう。

## 梅園小学校

7月19日は、水泳学習の一環で着衣水泳を行いました。洋服を着たままの状態では水の中に入るとどうなるのかを、実際に体験することで水の事故防止に役立つ取組です。児童からは、「動きにくい」「重い」「沈む」などの感想がありました。



## 越生中学校



7月10日、情報モラル教室を行いました。今回は、PTA家庭教育学級と合同で開催し、親子でインターネットの危険性について講義を聞きました。家庭での約束事などを見直していくことの必要性を再確認する、貴重な機会になりました。



### おごせっ子広場

町内の小中学校や町の行事等に参加する子供たちを写真で紹介するコーナーです。



【川遊びごっこツアー】  
幼稚園の周りにはさくらの山、大観山など自然がたくさんあります。幼稚園では日々の保育の中で自然とふれあい、心を開放し、子供一人一人の可能性を育てる山保育を目指しています。暑い日は、川へ水遊びに行き、水の冷たさや、水面がキラキラ輝く様子を見て、たくさんさんの刺激を受け、自分たちで遊びを考え楽しんでいきます。

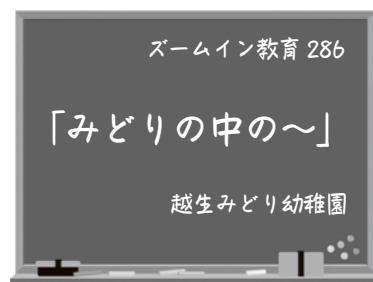

【みどりの畑】  
毎年、幼稚園の畑で年長組が夏野菜を育てています。今年は、かぼちゃ、トマト、トウモロコシ、ピーマンなどです。お手製のペットボトル型じょうろを持って、みんな水やりに行きます。  
収穫できた野菜は幼稚園で調理し、お昼に食べます。普段は野菜が苦手な、あまり食べない子ども自分たちが育てた野菜は特別おいしく感じるよつうで、みんなよく食べています。今年もたくさん収穫できるかな？

# 越生浪漫

No.151

越生は町ごと博物館②

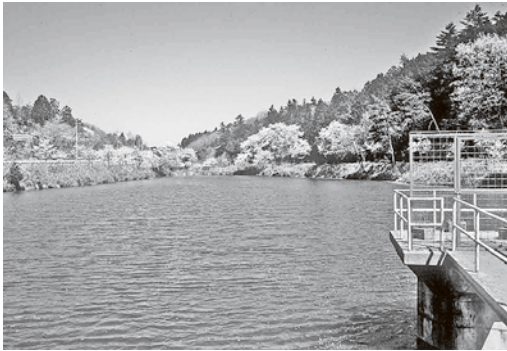

学頭沼

**鹿下村(大字鹿下)**  
室町時代の応永32年(1425)の寄進状に名が見える村です(『年譜』)。大字古池にある鹿嶋神社の下に位置することから地名がついたとの伝承が残っています。越生最大の溜池である学頭沼は、名の由来を、慶長8年(1603)に江戸城に上る慈光寺と

きがわ町)の学頭(僧侶の役職名)に、村人たちが沼の修理願いを託したことによると伝えています。ここでは大正初めごろ越生神社の秋祭りに併せて、地元の農家から農耕馬を集めた草競馬が行われていました。

**古池村(大字古池)**

「昔村内に大なる池ありし故に、村名となれり」(『新編武蔵風土記稿』)以降『風土記稿』と記される池は、龍池山正福寺の横にあつたと伝わっています。田代村(江戸期には古池村の小名)に生まれたと伝えられる、室町・戦国時代にかけての医師で、医聖と称される田代三喜の生地は、県指定旧跡に指定されています。

**成瀬村(大字成瀬)**

平安末期以降、越生郷を治めた越生氏一族に「鳴瀬右近



田代三喜 (Wikipedia より引用)

太郎有年」(『武蔵七党系図』)と名乗る人物がいたことから、当地は越生氏の支配拠点の一つであつたと推定されています。永和5年(1379)に書写された、安楽寺(青梅市)蔵『大般若経』の奥書に、「越生郷成瀬村住僧金剛仏子良察」の名があります(『武蔵史料銘記集』)。

**黒岩村(大字黒岩)**

『風土記稿』では村名の由来を、「越邊川の中に、色黒き岩石夥しく峙立せるゆへに、此名を負へるか」と伝え、その名付けは古く、越生氏一族の「黒岩左近有光」によるものと解釈しています。黒岩氏の居館は、平安時代末造立の「木造五大明王像」(県指定文化財)や、五大尊境内で見つかった鎌倉・室町時代にかけての石造遺物によって、五大尊付近にあつたと推定されています。江戸時代にはこの地に、当村出身の商人・鈴木金兵衛(古帳庵)によって写し霊場が建立されました。

**津久根村(大字津久根)**

龍穩寺七世が天文12年(1543)に著した『龍穩寺縁起』に、「築根村」と名が見

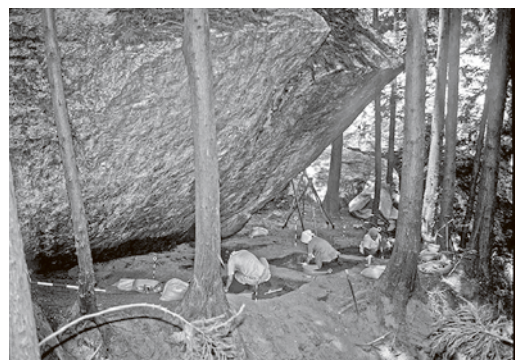

夫婦岩岩陰遺跡の発掘調査 (1987年)

棟札から享保元年(1716)の造立と考えられ、建築時期を知り得る町内最古の神社建造物と推定されています。

**大満村(大字大満)**

戦国時代の永禄3年(1560)に、道灌の曾孫にあたる太田資正が出した、越生郷内での濫妨狼藉を禁じた文書の宛名に「大間」が見えます。江戸時代には「大満」と表記されています。地名の由来は龍穩寺五世が悪竜を調伏したところ、竜の住む淵が壊れ、水があふれて溜まったことから「水、大いに満つ」の意味で名付けられたと伝わっています。当地を縦断する県道越生長沢線は、古くから吾野(現飯能市)へ抜ける主要路であり、子の権現(天龍寺)への参道でもありました。人々の往来が盛んになると上大満の「橋場」と呼ばれる一面に宿場が整備されました。

**小杉村(大字小杉)**

『龍穩寺縁起』では太田道真・道灌父子が当村に建康寺を建立し、龍穩寺再興のために陣屋を置いて居住した地であると伝えています。町指定文化財「梅園神社本殿」は、



太田資正 (Wikipedia より引用)

## ニューサンピア埼玉おごせ 『プール割引券』の配布について

ニューサンピア埼玉おごせのプール割引券を配布しています。※9月12日(日)まで利用できます。

利用補助額 1回200円

大人(中学生以上)

1,200円 → 1,000円

小人(4歳以上小学生以下)

600円 → 400円

配布場所 中央公民館、やまぶき公民館、  
うめその梅の駅、梅園コミュニティ館

☎生涯学習課 生涯学習担当

☎内線508

## 中央公民館及び体育館の 利用制限について

中央公民館

・ワクチン接種のため利用不可

4月26日(月)～12月28日(火)

(ワクチンの接種状況により変更あり)

中央公民館体育館

・体育館改修工事のため利用不可

9月1日(水)～令和4年3月31日(木)

☎生涯学習課 生涯学習担当

☎内線506・508

## 梅園コミュニティ館で 住民票などの取次業務を試行

梅園コミュニティ館では、8月2日(月)より、証明書発行などの取次業務を行っております。是非ご利用ください。

試行期間 令和4年3月31日(木)まで

時 間 平日 午前9時～午後4時

業務内容 (1) 証明書の申請・受け取り  
(受け取りは申請日の翌日)

・住民票

・戸籍謄本及び抄本

・納税証明書

・完納証明書

・軽自動車税関係証明書

(2) 図書館本館で借りた本の返却

☎梅園コミュニティ館

☎298-8525



## イベント等の中止のお知らせ

新型コロナウイルス感染症の感染拡大防止の観点から下記のイベントを中止いたします。

ご理解いただきますようよろしくお願いいたします。

・第32回子どもおはやし大会

・第107回秋季女性バレーボール大会(10月)

・越生町小中学校連合PTA交流事業(10月)

・第28回越生町民バスケットボール大会(10月)

・第39回越生町卓球大会(10月)

☎生涯学習課 生涯学習担当

☎内線506

## 越生町ソフトテニス大会

日 時 10月24日(日)

午前8時30分～

予備日10月31日(日)

場 所 運動公園テニスコート

種 目 一般男子ダブルス

一般女子ダブルス

壮年男子ダブルス(45歳以上)

壮年女子ダブルス(45歳以上)

参加資格 町内在住・在勤・中学生以上の方

主催者が認めた近隣市町の方

参加費 1チーム600円(当日集金)

※学生は無料

申込み 10月8日(金)までに中央公民館へ

☎団体協ソフトテニス部 代表 平沼

☎090-4424-4801

☎生涯学習課 生涯学習担当

☎内線506

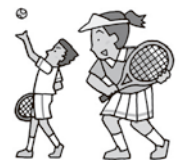

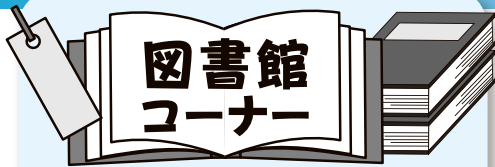

今月のおすすめ

渋沢栄一

鹿島 茂 監修



幕末の動乱の世に立ち上がり、日本の近代化のために奔走し、経済と産業の礎を築いた巨人、渋沢栄一。豊富なビジュアルと多彩な視点による考察でその業績と思想、生涯をたどる。黒山地内に建つ「澁澤平九郎自決之地」の石碑や全洞院にある墓などが掲載されている。

QUILTS JAPAN 2021 年7月号 夏

馬場敬之 編



キルトのある素敵な暮らしを提案するキルト&キルティングのガイドブック。パッチワークキルトを中心に、小物からインテリアまでさまざまなデザインを掲載。越生町在住の方の作品と作り方が紹介されている。

★越生駅西口総合案内所に  
図書を返却できます★

駅西口総合案内所で、以下の図書館サービスを行っています。

- ①図書の返却受付、②リサイクル図書コーナーの設置
- 受付/利用時間：午前8時30分～午後5時

★ご家庭で不要になった  
図書をご寄贈ください★

◆9月・10月のおはなし会◆

日時 9月4日(土)、10月2日(土)  
午後1時30分～2時30分

◆9月の「本に親しむ会」◆

日時 9月25日(土)  
午後1時30分～3時

※上の催し物は、図書館2階会議室、申込不要、参加自由。

図書館の開館時間

火曜日～日曜日：午前9時30分～午後5時30分

《9月1日～10月10日の休館日》

9月6日(月)、13日(月)、20日(祝・月)、  
21日(火)、23日(祝・木)、27日(月)  
10月4日(月)

〒越生町立図書館 ☎ 292-6116

http://www.town.ogose.saitama.jp

万葉集講座を開講します!

日本最古の和歌集「万葉集」の世界を学んでみませんか。10月から令和4年3月まで月1回開講します。

日時 10月15日(金)、11月19日(金)、12月17日(金)  
1月21日(金)、2月18日(金)、3月18日(金)  
※月の第3金曜日、午前10時～正午

場所 中央公民館分館(ゆうがく館) そぶらの  
講師 利根川發氏(花實短歌会)

渋沢栄一座右の書「論語」を学ぼう!

日本の近代資本主義の父、渋沢栄一の愛読実践書「論語」、そして不朽の名著「論語と算盤」を学んでみませんか。

日時 9月18日(毎月第3土曜日) 午前10時～正午  
場所 図書館2階第1閲覧室  
講師 近藤悦啓氏(文化史研究者)

古文書入門講座にご参加を!

古文書を読めるようになりたいけれど、学習の仕方がわからない、という方におすすめの入門講座です。

日時 9月25日(毎月第4土曜日) 午前10時～正午  
場所 図書館2階第1閲覧室  
講師 間々田和夫氏(近世史研究者・『越生の歴史』執筆者)

※上の講座は随時、図書館窓口または電話で受付します

☎図書館 ☎ 292-6116

梅の里 文芸

**短歌**

わが畑の桜桃の花咲き満ちて  
道行く人の見上げつつ行く  
仔猫より癒しの仕種数多受く  
二十余年を我が家に住みて  
ネット駄目電話からずワクチンの  
予約が話題寄るとさわると  
惜しまずに摘果せねばと思はさる  
実れる枇杷の少しく小し  
庭隅に花の咲きたる林檎の木  
初の実生るか蜂も飛び交ふ  
黄の海を引くがごときに春の風  
畑の菜の花なびかせてゆく  
むらさきの大根草の優しさに  
絵筆走らす雨の午后なり  
八月号俳句訂正 第一句「誤」梅の里「正」梅の里

**俳句**

いとほしや茗荷の花の薄白さ  
残葉の窓の沈黙月今宵  
天然のダイヤ発見草の露  
古民家の庭に七夕飾りかな  
黒雲の龍立ち昇る夕焼雲  
金銀と一喜一憂今朝の秋  
吟行の里や越生の滝三筋

**川柳**

昨日明日それより大事な今日一日  
芋を掘る自然に学ぶ未来の子  
栗の実を猪みんな食べつくす  
直販で秋の味覚に人の群れ  
鈴なりの葡萄新酒へ姿変え

岡部とみ  
小高克一  
金子敏子  
神辺幸夫  
木村みち子  
佐々木峯子  
岸田保子

阿部玉恵  
新井須美子  
井口あい香  
大塚ふさ江  
星野道子  
山崎綾子  
和島出

比留間英雄  
犬貝良子  
房野江身  
八木原光男  
関根智好子

# 介護が必要になったら…

「車いすを使いたい」「入浴の時に手助けをしてほしい」「デイサービスに通いたい」等の介護サービスを利用するためには『介護や支援が必要である』と認定されることが必要です。手続きの流れは以下のようになっています。

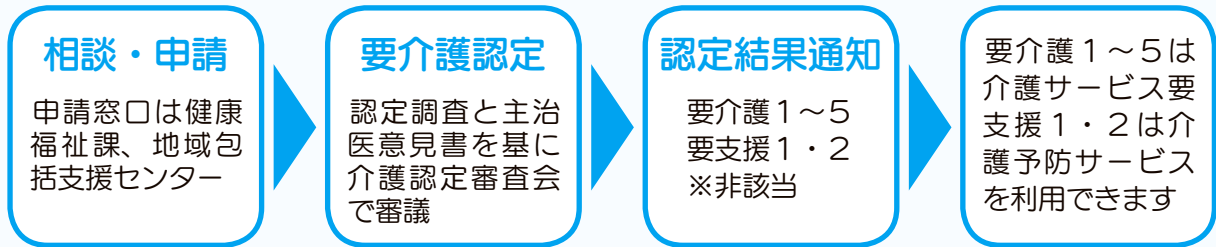

※認定結果が非該当の場合にも利用できる高齢者サービスがあります。健康福祉課、地域包括支援センターへご相談ください。

☎地域包括支援センター ☎292-5505  
☎健康福祉課 ☎内線116



## 町民相談

### ▼弁護士相談

日時 9月22日(水) 午前10時

～正午

場所 203会議室

※要予約(先着順)

☎総務課 自治振興担当

☎内線216

### ▼司法書士相談

日時 10月5日(火) 午前10時

～正午

場所 203会議室

※9月末までに予約(先着順)

☎総務課 自治振興担当

☎内線216

### ▼行政相談

日時 9月22日(水) 午前10時

～正午

場所 203会議室

※要予約(先着順)

☎総務課 自治振興担当

☎内線216

### ▼人権相談

日時 10月13日(水) 午前10時

～正午

場所 203会議室

※要予約(先着順)

☎総務課 自治振興担当

☎内線216

### ▼消費生活相談

日時 毎週水・金曜日 午前10時～正午

場所 産業観光課窓口

※電話相談あり

☎産業観光課 観光商工担当

☎内線147

### ▼年金相談

日時 平日 午前9時～11時

午後1時～4時

場所 町民課窓口

☎町民課 国保年金担当

☎内線123

### ▼子育て相談

日時 平日 午前9時～11時

午後1時～4時

場所 子育て支援課窓口

☎子育て支援課 子ども担当

☎内線162

### ▼教育相談

日時 平日 午前9時～11時

午後1時～4時

場所 中央公民館相談室

☎学務課 学務担当

☎内線503

### ▼くらしの相談

日時 平日 午前9時～11時

午後1時～4時

場所 総務課窓口

☎総務課 庶務担当

☎内線212

くらしの110番  
太陽光発電設備の購入や  
売電契約をする際のトラブルが増えています

太陽光パネル・家庭用蓄電池の購入や売電契約を勧誘する事業者が突然やってきて「売電・自家消費すれば絶対お得になる。」「今日までの契約なら安い。」など営業トークにせかされ、十分な検討をしないまま契約してしまったというケースや、事業者の虚偽説明による契約トラブルが発生しています。

### 【被害にあわないためのポイント】

- ①事業者の突然の訪問や電話勧誘に対して、不要であればはっきり断りましょう。
- ②その場で契約をせず、複数社から見積りを取って比較検討するようしましょう。
- ③パネルや蓄電池の設置条件や使用上の注意、保守管理、運用コスト、補助金などを十分確認しましょう。

# 9月の町のイベント&ごみ・資源収集カレンダー

日 Sun	月 Mon	火 Tue	水 Wed	木 Thu	金 Fri	土 Sat
リフレッシュ体操教室は、曜日によって会場と対象地区が異なります。詳しくは包括までお問い合わせください。			9/1 ㊟消費生活相談 ㊟胃がん検診 ●リフレッシュ体操	2 ●リフレッシュ体操	3 ㊟消費生活相談	4 ○土曜開庁(午前) ㊟おはなし会
			A 紙・布 B	A 可燃 B 不燃・有害	A プラ B 可燃	
5	6 ㊟休み ㊟生活習慣病健康相談	7	8 ㊟消費生活相談	9 ●リフレッシュ体操	10 ㊟消費生活相談 ㊟育児相談	11 ○土曜開庁(午前)
A 可燃 B プラ		A 不燃・有害 B 可燃	A B 紙・布	A 可燃 B ペット	A びん缶・プラ B 可燃	
12	13 ㊟休み ㊟健康相談	14 ㊟骨粗しょう症検診	15 ㊟消費生活相談 ●リフレッシュ体操	16 ●リフレッシュ体操 ㊟子宮頸がん検診 ㊟乳がん検診	17 ㊟消費生活相談	18 ○土曜開庁(午前) ㊟論語を楽しむ
A 可燃 B びん缶・プラ		A ペット B 可燃	A 紙・布 B	A 可燃 B 不燃・有害	A プラ B 可燃	
19	20 ㊟休み	21 ㊟休み	22 ㊟消費生活相談 ㊟弁護士・行政相談	23 ㊟休み	24 ㊟消費生活相談	25 ○土曜開庁(午前) ㊟本に親しむ会 ㊟古文書入門講座
A 可燃 B プラ		A 不燃・有害 B 可燃	A B 紙・布	A 可燃 B ペット	A びん缶・プラ B 可燃	
26	27 ㊟休み ㊟栄養相談	28	29 ㊟消費生活相談 ㊟胃がん検診	30 ●リフレッシュ体操 ㊟育児相談	10/1 ㊟消費生活相談	2 ○土曜開庁(午前) ㊟おはなし会
A 可燃 B びん缶・プラ		A ペット B 可燃	A B	A 可燃 B	A プラ B 可燃	
3	4 ㊟休み	5 ㊟司法書士相談	6 ㊟消費生活相談 ●リフレッシュ体操	7 ●リフレッシュ体操 ㊟乳児健康診査	8 ㊟消費生活相談	9 ○土曜開庁(午前)
A 可燃 B プラ		A 不燃・有害 B 可燃	A 紙・布 B	A 可燃 B 不燃・有害	A びん缶・プラ B 可燃	

㊟=まなびあい(20ページ)、㊟=保健(9、15ページ)、㊟=相談(22ページ)、㊟=すくすく(14ページ)、㊟=図書館(21ページ)

## 9月のハイキング

### 展望コース(約9.2km)

— 大高取から関東平野を望もう! —

ご都合にあわせ、お好きな日にお歩きください。

**受付** 午前8時30分～9時 越生駅西口総合案内所  
午前9時～午後5時 越生町観光案内所オーティック

**コース** 越生駅→五大尊つつじ公園→世界無名戦士の墓→大高取山→桂木観音→虚空蔵尊→越生駅

※第2土曜日の大会は、新型コロナウイルスの感染予防と拡大防止の観点から中止します。  
※越生町健康マイレージ事業の対象(月に1度の押印・10P)になります。  
※受付時に月例ハイキングの参加カードとマイレージのカードをお持ちください。

園産業観光課 観光商工担当 ☎内線147

## 下段はゴミと資源の収集日

(A地区=八高線西側、B地区=八高線東側)

可燃:可燃ごみ、不燃・有害:不燃ごみ・有害ごみ、びん缶:びん類・かん類、紙・布:紙類・布類、ペット:ペットボトル、プラ:その他容器包装プラスチック  
可燃ごみ/高倉クリーンセンター ☎271-1500  
不燃ごみ・資源ごみ(紙・布類を除く)/川角リサイクルプラザ ☎294-4115  
粗大ごみ/戸別有料収集受付専用ダイヤル ☎272-3344

## 9月の納税(9月30日まで)

### 固定資産税 第3期

### 国民健康保険税 第3期

※バーコード印字のある納付書は、納期限内に限りコンビニやスマホ決済アプリでの納付に使用できます。スマホ決済アプリでは、「いつでも」「どこでも」スマホを使って納税ができます。詳しくは納付書をご覧ください。

国税務課 収税担当 ☎内線132

# 防災行政無線 の放送内容が電話で確認できます

## 防災行政無線テレホンサービス

をご利用ください



# ☎0800-800-8099



放送行政無線の放送内容や町からのお知らせがメールで確認できます

## 越生町メール配信サービス

ogose@entry.mail-dpt.jpに空メールを送る

登録方法のわからない方は総務課窓口までお越しください  
8Pにも同じ内容が掲載しています



### すくすくキッズ



たなかひなの  
田中陽奈音ちゃん  
(1歳10ヶ月)

雨の日のお散歩も  
大好き!

向日葵と鉄塔 (大満)

令和3年8月4日



おごせの花鳥風月



※掲載を希望する方は「すくすく」へご連絡ください。

### 人口&世帯

8月1日現在  
( )は前月比

	うち外国人
総人口	11,244人(+7人) 143人
男性	5,607人(+4人) 69人
女性	5,637人(+3人) 74人
世帯数	5,046世帯(+16世帯) 111世帯

※外国人世帯には、日本人との混合世帯42世帯が含まれています。

広報担当が撮影して、掲載された写真は、本人またはご家族に限り、無料で差し上げます(プリントサイズはLサイズ)。ご希望の方は総務課まで。

☎総務課 自治振興担当  
☎内線216



**パラリンピック採火式を行いました**  
パラリンピック採火式を行うに先立ち、8月18日におごせ福祉作業所にて、火おこし体験(火おこし器(舞錐式))を行いました。  
8月19日、世界無名戦士の墓霊廟にて採火式が執り行われ、おごせ福祉作業所の方々も18日に起こした火をもとにランタンに採火しました。  
採火は、県内の17市町村で実施しました。各地でおこされた火は、集火式の会場である「朝霞中央公園陸上競技場」に集められ、「埼玉のパラリンピックの聖火」として、開催都市・東京都へ送り出されました。